

平成 20 年度

北海道の後期高齢者医療



北海道後期高齢者医療広域連合

目 次

◎ 用語等の説明	1
平成 20 年度北海道後期高齢者医療広域連合の事業概況	2
1 被保険者の状況	4
2 医療費の状況	
（1）医療費の状況	5
（2）診療費の状況	6
（3）診療諸率の状況	7
（4）療養費等の支給状況	10
（5）訪問看護療養費の状況	11
（6）一部負担金の状況	11
（7）葬祭費の状況	11
（8）第三者行為等納付金の状況	11
3 保険料賦課・収納の状況	12
4 保健事業の状況	13
資料編	15
表 1 各会計決算	16
表 2 各月末被保険者数	17
表 3 市町村別療養給付費および療養費の状況	19
表 4 市町村別 1 人当たり医療費の状況	23
表 5 市町村別月平均受診率の状況	25
表 6 市町村別 1 件当たり日数の状況	27
表 7 市町村別 1 日当たり診療費の状況	29
表 8 市町村別 1 件当たり診療費の状況	31
表 9 市町村別保険料調定額および収納率の状況	33
表 10 市町村別保険料軽減の状況	36
表 11 市町村別健康診査受診率の状況	38
表 12 後期高齢者医療事業状況報告書（事業年報） A 表	39
表 13 後期高齢者医療事業状況報告書（事業年報） B 表	40
表 14 後期高齢者医療事業状況報告書（事業年報） C 表	43

用語等の説明

1 この年報は、後期高齢者医療事業について平成 20 年度における医療事業状況報告等に基づいて編集しています。

2 統計表の数値を利用する際の留意事項は以下のとおりです。

(1) 用語の定義は次のとおりです。

○ 受診率（100 人当たり件数）

- ・ 当該月の受診率は、当該月の診療件数を当該月末現在の後期高齢者医療被保険者数で除して 100 倍したものです。
- ・ 当該年度の受診率は、当該年度の診療件数を当該年度の各月末の後期高齢者医療被保険者数の和を 11 で除したもので、除して 100 倍したものです。

○ 1 件当たり日数

- ・ 当該月または当該年度の 1 件当たり日数は、当該月又は当該年度の診療実日数を、診療件数で除したものです。

○ 1 日当たり診療費

- ・ 当該月または当該年度の 1 日当たり診療費は、当該月または当該年度の診療費を診療実日数で除したものです。

○ 1 人当たり診療費

- ・ 当該月の 1 人当たり診療費は、当該月の診療費を当該月末現在の後期高齢者医療被保険者数で除したものです。
- ・ 当該年度の 1 人当たり診療費は、当該年度の診療費を当該年度の各月末の後期高齢者医療被保険者数の和を 11 で除したもので、除したものです。

○ 1 件当たり診療費

- ・ 当該月または当該年度の 1 件当たり診療費は、当該月または当該年度の診療費を診療件数で除したものです。

○ 1 人当たり日数

- ・ 当該月の 1 人当たり日数は、当該月の診療実日数を当該月末現在の後期高齢者医療被保険者数で除したものです。
- ・ 当該年度の 1 人当たり日数は、当該年度の診療実日数を、当該年度の各月末の後期高齢者医療被保険者数の和を 11 で除したもので、除したものです。

(2) 統計表各表における費用額は、医療に要する費用と一部負担金の合計です。

(3) 統計表の中で、合計項目の数値が各構成項目の数値と一致しない場合がありますが、これは端数処理（四捨五入）によるものです。

(4) 上記以外については、各統計表に付記した注記に留意してください。

平成 20 年度 北海道後期高齢者医療広域連合の事業実施状況

1. 被保険者の状況

(1) 被保険者数

(単位：人)

4月1日現在	3月31日現在	増加率(%)
616,181	635,538	103.1

(2) 増減の内訳

(単位：人)

年度中増	転入	生保廃止	年齢到達	その他	計
	831	671	48,579	5,424	55,505
構成比	1.5 %	1.2 %	87.5 %	9.8 %	100.0 %
年度中減	転出	生保開始	死亡	その他	計
	1,132	1,757	32,347	912	36,148
構成比	3.1 %	4.9 %	89.5 %	2.5 %	100.0 %

(3) 年齢区分別 (3月末)

(単位：人)

区分	～74	75～79	80～84	85～89	90～94	95～99	100～	計
被保険者数	36,440	260,359	184,639	99,924	40,807	11,711	1,658	635,538
構成比	5.7 %	41.0 %	29.1 %	15.7 %	6.4 %	1.8 %	0.3 %	100.0 %

2. 保険給付の状況

区分	件数 (件)	日数 (日)	費用額 (千円)	備考
療養給付費	15,978,936	32,558,595	586,962,946	
入院	665,298	13,378,910	313,123,631	
入院外	9,787,453	19,077,766	163,063,318	
その他	5,526,185	42,097,616	110,775,997	調剤、食事療養、訪問看護
療養費等	270,068		4,014,559	補装具、鍼灸、移送費など
保険給付費計	16,249,004	32,558,595	590,977,505	

* 日数の保険給付費計は入院＋入院外＋訪問看護

高額療養費	1,104,977		21,630,421	
葬祭費	31,936		958,080	

【診療諸率】

区分	北海道	前年度(老健)	対前年度	全国(速報値)	備考
一人当り医療費(円)	1,034,481	1,037,084	99.75	853,391	療給費＋療養費等
受診率(%)	1,829.71	1,838.99	99.50	1,043.69	100人当り受診件数
平均日数(日)	3.11	3.19	97.39	1.99	医療費1件当り日数

* H20医療費は、4～2月の11カ月分であるため、1人当り医療費は、12カ月分に換算し算出(12/11を乗じた)

3. 保険料の状況

(1) 保険料率 (平成20年度)

均等割額：43,143円(全国17位)割合：49.55%
 所得割率：9.63%(全国1位)割合：50.45%
 一人当り平均保険料(年額)64,162円
 (全国12位：全国平均・約65,000円)

(2) 保険料調定額等(21年5月末時点)

(単位:千円)

区分	調定額	収納額	収納率
普通徴収	15,138,314	14,693,647	97.06 %
特別徴収	25,203,513	25,203,513	100.00 %
計	40,341,828	39,897,161	98.89 %

4. 保健事業の状況

(1) 健康診査事業の実績【国庫:1/3、道:定額】

(単位：人)

年度	対象(被保険)者数	受診者数	受診率
20年度	616,181	34,616	5.6 %
19年度	556,256	75,550	13.6 %

5. 広域連合の組織

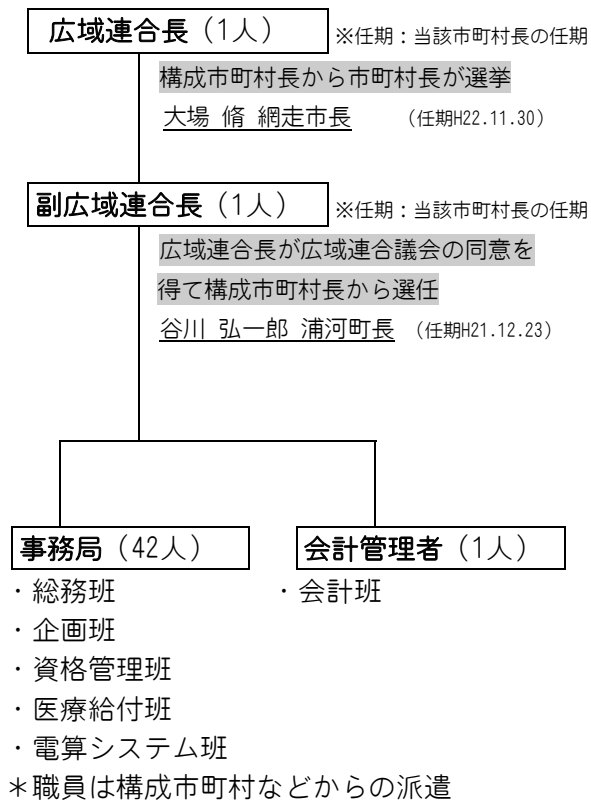

○選挙管理委員会 (4人) ※任期：4年

広域連合議会において選挙

委員長 ～ 赤田 司

委員 ～ 本館 嘉三、上瀬戸 正則、大西 利夫

(任期H23. 8. 6)

○議会 (32人) ※任期：当該市町村長又は議員の任期

市長、町村長、市議会議員、町村議会議員の区分ごとに各8人

・ 議長 (1人)、副議長 (1人)

広域連合議会において選挙

議長 ～ 畑瀬 幸二 札幌市議会議員

(任期H23. 5. 1)

副議長 ～ 竹田 和雄 当別町議会議員

(任期H23. 4.30)

○監査委員 (2人)

※任期 識見者：4年

議員：当該市町村長又は議員の任期

広域連合長が広域連合議会の同意を得て選任

識見者 ～ 松本 紀和 江別市代表監査委員

(任期H23. 8. 6)

議員 ～ 大竹 秀文 小樽市議会議員

(任期H23. 4.30)

○運営協議会 (20人)

※任期2年

広域連合の運営に関する重要事項を審議するための附属機関

・ 学識経験者・公益団体委員 7人

・ 保険医等の団体役職員 4人

・ 健保団体等の役職員 4人

・ 被保険者等の公募委員 5人

1 後期高齢者医療被保険者の状況

平成20年4月の制度施行時の被保険者数は616,181人で、平成20年度末では635,538人となっています。率にして3.14%の増となっており、年度末時点で北海道の総人口の11.46%を占めています。

このうち75歳以上の被保険者は599,098人、65歳以上75歳未満で障がい認定を受けた者は36,440人となっています。

月別推移については、表1及び図1のとおりです。

表1 各月末後期高齢者医療被保険者数

20年度	後期高齢者医療被保険者数				障がい認定者の割合
	計		75歳以上 (人)	65歳以上75歳未満の障がい認定者 B (人)	B/A×100 (%)
	A (人)	伸率 (%)			
施行時	616,181	-	578,438	37,743	6.13
4月	616,993	0.13	579,548	37,445	6.07
5月	618,051	0.17	580,729	37,322	6.04
6月	618,960	0.15	581,771	37,189	6.01
7月	619,860	0.15	582,739	37,121	5.99
8月	621,490	0.26	584,401	37,089	5.97
9月	623,073	0.25	586,033	37,040	5.94
10月	624,446	0.22	587,434	37,012	5.93
11月	625,878	0.23	588,929	36,949	5.90
12月	626,037	0.03	589,131	36,906	5.90
1月	628,996	0.47	592,309	36,687	5.83
2月	631,572	0.41	594,946	36,626	5.80
3月	635,538	0.63	599,098	36,440	5.73

図1 平成20年度後期高齢者医療被保険者数

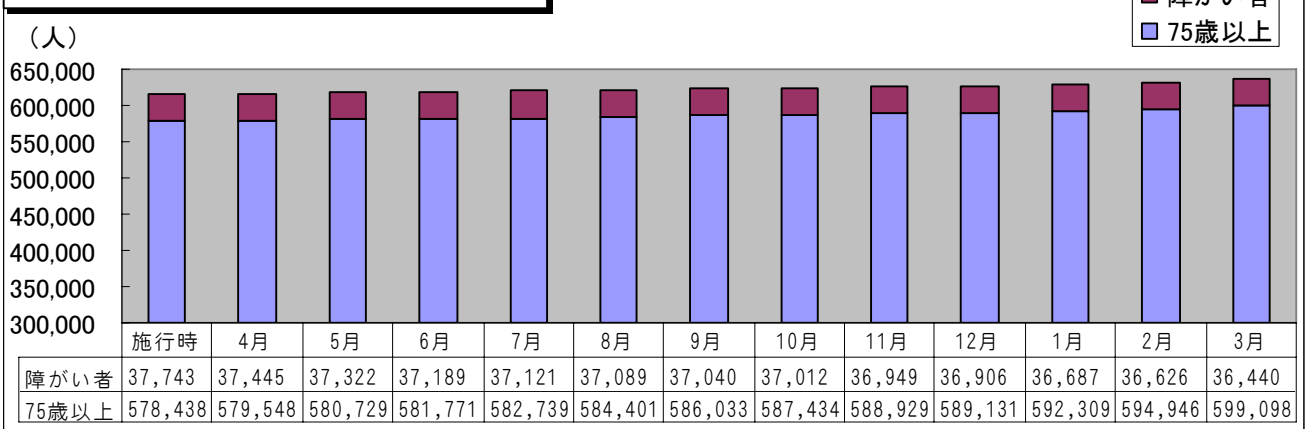

2 後期高齢者医療費の状況

(1) 医療費の状況

平成20年度の後期高齢者医療費（診療費、薬剤の支給、療養費の支給等、入院時食事・生活療養費、訪問看護療養費の合計。以下同じ。）の状況は表2のとおりです。

後期高齢者医療費の総額は590,977,505千円で、総件数は16,872,950件となっています。うち診療費は476,186,949千円で、診療件数は10,452,751件となっており、金額では全体の80.57%、件数では61.93%を占めています。

薬剤の支給は総額85,909,862千円で、件数は5,511,514件となっています。療養費の支給等は、4,014,559千円、894,014件、入院時食事療養費は、23,834,687千円、626,216件、訪問看護療養費は1,031,448千円、14,671件となっています。

平成20年度の構成比は図2のとおりです。入院が313,123,631千円で52.98%、入院外が148,222,655千円で25.08%となっており、全体の78.06%を占めています。

平成19年度以前は12か月分を集計しているのに対し、平成20年度の後期高齢者医療費は制度開始の4月から翌年2月の11か月分が対象となっていることから、12か月分として補正した数値を表2に掲載しています。

表2 後期高齢者医療費の状況

区分	年度	計		診療費		薬剤の支給		療養費の支給等		入院時食事・生活療養費		訪問看護療養費	
		金額	伸率 (%)	金額	伸率 (%)	金額	伸率 (%)	金額	伸率 (%)	金額	伸率 (%)	金額	伸率 (%)
実額 (千円)	16	658,384,384	-0.23	538,807,083	-0.63	83,187,172	1.84	4,434,638	-0.34	31,150,221	0.99	805,270	10.27
	17	660,987,422	0.40	538,459,536	-0.06	85,882,621	3.24	4,270,489	-3.70	31,484,120	1.07	890,656	10.60
	18	633,898,873	-4.10	517,300,366	-3.93	84,620,741	-1.47	4,216,396	-1.27	26,790,566	-14.91	970,804	9.00
	19	629,984,434	-0.62	510,137,832	-1.38	88,527,474	4.62	4,306,952	2.15	25,985,060	-3.01	1,027,115	5.80
	20	590,977,505	-6.19	476,186,949	-6.66	85,909,862	-2.96	4,014,559	-6.79	23,834,687	-8.28	1,031,448	0.42
	補正後	644,702,733	2.34	519,476,672	1.83	93,719,849	5.87	4,379,519	1.68	26,001,477	0.06	1,125,216	9.55
構成比 (%)	16	100.00	-	81.84	-	12.64	-	0.67	-	4.73	-	0.12	-
	17	100.00	-	81.46	-	12.99	-	0.65	-	4.76	-	0.13	-
	18	100.00	-	81.61	-	13.35	-	0.67	-	4.23	-	0.15	-
	19	100.00	-	80.98	-	14.05	-	0.68	-	4.12	-	0.16	-
	20	100.00	-	80.58	-	14.54	-	0.68	-	4.03	-	0.17	-
	補正後	100.00	-	80.58	-	14.54	-	0.68	-	4.03	-	0.17	-
件数	16	19,413,631	-3.90	12,502,043	-2.98	5,749,806	0.02	1,148,737	-26.14	712,253	-0.22	13,045	6.57
	17	18,868,379	-2.81	12,041,366	-3.68	5,672,794	-1.34	1,140,489	-0.72	707,822	-0.62	13,730	5.25
	18	18,349,648	-2.75	11,580,218	-3.83	5,662,457	-0.18	1,092,208	-4.23	697,088	-1.52	14,765	7.54
	19	17,950,113	-2.18	11,171,072	-3.53	5,678,214	0.28	1,085,498	-0.61	675,054	-3.16	15,329	3.82
	20	16,872,950	-6.00	10,452,751	-6.43	5,511,514	-2.94	894,014	-17.64	626,216	-7.23	14,671	-4.29
	補正後	18,406,855	2.54	11,403,001	2.08	6,012,561	5.89	975,288	-10.15	683,145	1.20	16,005	4.41
構成比 (%)	16	100.00	-	64.40	-	29.62	-	5.92	-	-	-	0.06	-
	17	100.00	-	63.82	-	30.07	-	6.04	-	-	-	0.07	-
	18	100.00	-	63.11	-	30.86	-	5.95	-	-	-	0.08	-
	19	100.00	-	62.23	-	31.63	-	6.05	-	-	-	0.09	-
	20	100.00	-	61.93	-	32.66	-	5.32	-	-	-	0.09	-
	補正後	100.00	-	61.93	-	32.66	-	5.52	-	-	-	0.09	-

*入院時食事・生活療養費の件数は件数の計に含めない。

*療養費の支給等の件数には、高額療養費の現金支給分件数を含む。

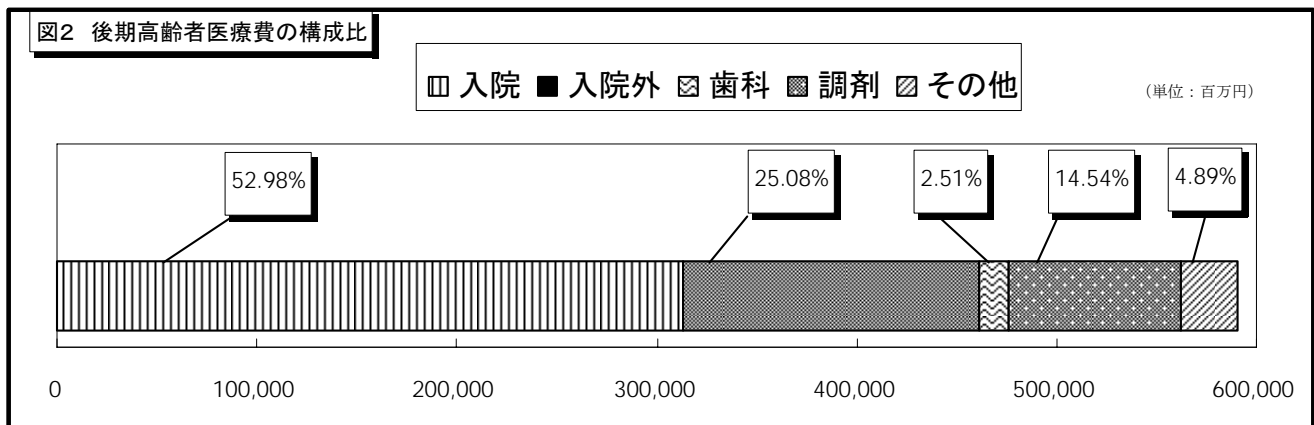

1人当たり後期高齢者医療費の年度別推移は表3のとおりです。

平成20年度の1人当たり医療費は948,274円です。また、1人当たり診療費は764,083円です。

これらを12か月分に補正すると、前年度の1人当たり医療費との比較で0.25%の減となっています。

表3 1人当たり後期高齢者医療費の状況

年度	一人当たり後期高齢者医療費		一人当たり診療費		一人当たり薬剤の支給額		一人当たり療養費等の支給額		一人当たり入院時食事・生活療養費の額		一人当たり訪問看護療養費の額	
	金額	伸率(%)	金額	伸率(%)	金額	伸率(%)	金額	伸率(%)	金額	伸率(%)	金額	伸率(%)
18	1,003,327	0.22	818,776	0.40	133,937	2.97	6,673	3.17	42,404	-11.07	1,537	13.94
19	1,037,084	3.36	839,792	2.57	145,734	8.81	7,104	6.46	42,777	0.88	1,691	10.02
20	948,274	-8.56	764,083	-9.02	137,850	-5.41	6,442	-9.32	38,245	-10.59	1,655	-2.13
12/11補正後	1,034,481	-0.25	833,545	-0.74	150,381	3.19	7,027	-1.08	41,722	-2.47	1,806	6.77

平成20年度の1人当たり後期高齢者医療費の高い市町村と低い市町村の上位10市町村は次のとおりとなっています。

最も高い札幌市と最も低い天塩町の差は約1.84倍となっています。

(単位:円)

高い市町村

1位	札幌市	1,179,365
2位	京極町	1,172,350
3位	洞爺湖町	1,155,093
4位	北広島市	1,152,126
5位	伊達市	1,135,013
6位	由仁町	1,134,568
7位	石狩市	1,130,343
8位	喜茂別町	1,127,939
9位	千歳市	1,125,352
10位	南幌町	1,118,087

低い市町村

178位	天塩町	639,837
177位	利尻富士町	654,531
176位	更別村	689,571
175位	中川町	698,236
174位	美深町	703,884
173位	幌加内町	709,786
172位	陸別町	738,965
171位	西興部村	743,038
170位	礼文町	743,259
169位	黒松内町	751,003

(2) 診療費の状況

平成20年度の診療費の状況は表4のとおりです。診療件数は10,452,751件で、診療費は476,186,949千円となっています。

また、平成20年度の診療費について、構成比を見ると入院が65.76%を占め、以下入院外が31.13%、歯科が3.12%となっています。図3には診療費の月別推移を掲載しています。

表4 平成20年度診療費の状況

年度	区分	実数				構成比(%)			
		計	入院	入院外	歯科	計	入院	入院外	歯科
平成20年度	件数(件)	10,452,751	665,298	9,025,267	762,186	100.00	6.36	86.34	7.29
	日数(日)	32,456,676	13,378,910	17,131,610	1,946,156	100.00	41.22	52.78	6.00
	診療費(千円)	476,186,949	313,123,631	148,222,655	14,840,663	100.00	65.76	31.13	3.11
12/11補正後	件数(件)	11,403,001	725,780	9,845,746	831,476	100.00	6.36	86.34	7.29
	日数(日)	35,407,283	14,595,175	18,689,029	2,123,079	100.00	41.22	52.78	6.00
	診療費(千円)	519,476,672	341,589,415	161,697,442	16,189,814	100.00	65.76	31.13	3.11

図3 後期高齢者診療費月別推移

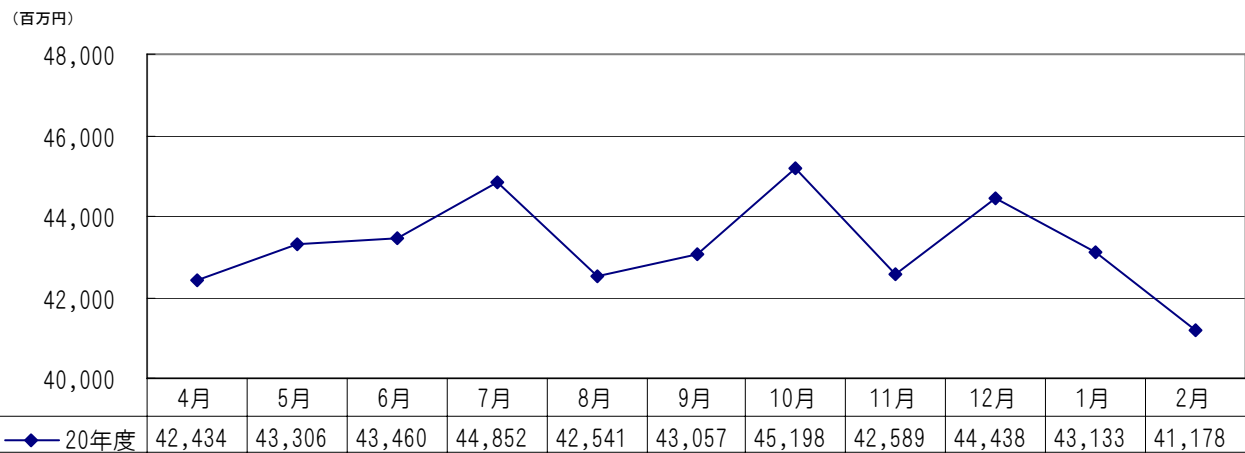

(3) 診療諸率の状況

○ 受診率（100人当たり件数）

受診率の年度別推移は表5のとおりです。平成20年度の受診率の合計は、1,677.23で前年度に比べ8.80%の減となっており、月平均では152.48となっています。

また、診療種別に見ると、入院106.75、入院外1,448.18、歯科122.23となっています。

平成20年度の市町村別の月平均受診率の最も高い市町村と最も低い市町村との格差は、入院2.21倍、入院外1.83倍、歯科3.93倍、全体では1.75倍となっています。

受診率の最も高い市町村は、入院では奥尻町、入院外では小樽市、歯科では留寿都村となっており、合計では小樽市の173.24となっています。

また、受診率の最も低い市町村は、入院では鶴居村、入院外では利尻町、歯科では積丹町となっており、合計では利尻町の98.79となっています。

表5 年度別受診率の状況

区分	年度	計		入院		入院外		歯科	
		件数	伸率(%)	件数	伸率(%)	件数	伸率(%)	件数	伸率(%)
年間	18	1,832.90	0.50	117.31	2.46	1,585.34	0.36	130.25	0.54
	19	1,838.99	0.33	116.63	-0.58	1,592.37	0.44	129.99	-0.20
	20	1,677.23	-8.80	106.75	-8.47	1,448.18	-9.05	122.30	-5.92
	12/11補正後	1,829.71	-0.50	116.46	-0.15	1,579.83	-0.79	133.42	2.64
月平均	18	152.74		9.78		132.11		10.85	
	19	153.25		9.72		132.70		10.83	
	20	152.48		9.70		131.65		11.12	
	12/11補正後	152.48		9.70		131.65		11.12	

○ 1件当たり日数

1件当たり日数の年度別推移は表6のとおりです。平成20年度の全体の1件当たり日数は3.11日で、前年度に比べ2.61%の減となっています。

診療種別に見ると、入院20.11日、入院外1.90日、歯科2.55日で、前年度に比べてそれぞれ2.28%の減、3.23%の減、2.20%の減となっています。

また、平成20年度の市町村別1件当たり日数の最も高い市町村と最も低い市町村との格差は、入院1.62倍、入院外2.33倍、歯科1.92倍、合計では1.90倍となっています。

1件当たり日数の最も高い市町村は、入院では雨竜町、入院外では新篠津村、歯科では猿払村となっており、合計では奥尻町の4.20日となっています。また、1件当たり日数の最も低い市町村は、入院では中頓別町、入院外では占冠村、歯科では大樹町となっており、合計では鶴居村の2.21日となっています。

表6 年度別1件当たり日数の状況

区分	年度	計(日)		入院(日)		入院外(日)		歯科(日)	
			伸率(%)		伸率(%)		伸率(%)		伸率(%)
年間	18	3.21	-0.91	20.29	-0.26	1.99	-2.55	2.64	-1.75
	19	3.19	-0.68	20.58	1.43	1.96	-1.43	2.61	-1.11
	20	3.11	-2.61	20.11	-2.28	1.90	-3.23	2.55	-2.20

○ 1日当たり診療費

1日当たり診療費の年度別推移は表7のとおりです。平成20年度の1日当たり診療費は14,671円で、前年度に比べて2.43%の増となっています。

診療種別に見ると、入院23,404円、入院外8,652円、歯科7,626円で、前年度に比べてそれぞれ2.77%の増、1.21%の増、1.23%の減となっています。平成20年度の市町村別1日当たり診療費の最も高い市町村と最も低い市町村との格差は、入院2.48倍、入院外2.54倍、歯科1.80倍、全体では1.90倍となっています。

1日当たり診療費の最も高い市町村は、入院では鶴居村、入院外では喜茂別町、歯科では中頓別町となっており、合計では鶴居村の19,000円となっています。また、1日当たり診療費の最も低い市町村は、入院では音威子府村、入院外では天塩町、歯科では斜里町となっており、合計では新篠津村の10,003円となっています。

表7 年度別1日当たり診療費の状況

区分	年度	計(円)		入院(円)		入院外(円)		歯科(円)	
			伸率(%)		伸率(%)		伸率(%)		伸率(%)
年間	18	13,922	0.81	22,324	-1.01	8,271	1.54	7,640	-2.60
	19	14,324	2.88	22,773	2.01	8,548	3.35	7,721	1.05
	20	14,671	2.43	23,404	2.77	8,652	1.21	7,626	-1.23

○ 1人当たり診療費

1人当たり診療費の年度別推移は表8のとおりです。平成20年度の1人当たり診療費は764,082円で、前年度に比べて9.02%の減、月平均では69,462円となっています。

診療種別に見ると、入院502,433円、入院外237,836円、歯科23,813円となっています。

1人当たり診療費の最も高い市町村は、入院では島牧村、入院外では津別町、歯科では留寿都村となっており、合計では喜茂別町の85,553円となっています。また、1人当たり診療費の最も低い市町村は、入院では天塩町、入院外では天塩町、歯科では乙部町となっており、合計では天塩町の33,166円となっています。

表8 年度別1人当たり診療費の状況

区分	年度	計(円)		入院(円)		入院外(円)		歯科(円)	
			伸率(%)		伸率(%)		伸率(%)		伸率(%)
年間	18	818,776	0.40	531,371	1.17	261,125	-0.71	26,280	-3.78
	19	839,792	2.57	546,591	2.86	267,001	2.25	26,200	-0.30
	20	764,082	-9.02	502,433	-8.08	237,836	-10.92	23,813	-9.11
	12/11補正	833,544	-0.74	548,109	0.28	259,457	-2.83	25,978	-1.23
月平均	18	68,231		44,281		21,760		2,190	
	19	69,983		45,549		22,250		2,183	
	20	69,462		45,676		21,621		2,165	

○ 1件当たり診療費

1件当たり診療費の年度別推移は表9のとおりです。平成20年度の平均1件当たり診療費は45,556円で、前年度に比べて0.24%の減となっています。

診療種別に見ると、入院470,652円、入院外16,423円、歯科19,471円で、前年度に比べてそれぞれ0.43%の増、2.05%の減、3.40%の減となっています。

平成20年度の市町村別1件当たり診療費の最も高い市町村と最も低い市町村との格差は、入院2.00倍、入院外2.53倍、歯科2.75倍、合計では2.28倍となっています。

1件当たり診療費の最も高い市町村は、入院では鶴居村、入院外では喜茂別町、歯科では中頓別町となっており、合計では喜茂別町の66,081円となっています。

また、1件当たり診療費の最も低い市町村は、入院では中頓別町、入院外では遠別町、歯科では滝上町となっており、合計では天塩町の28,960円となっています。

表9 年度別1件当たり診療費の状況

区分	年度	計(円)		入院(円)		入院外(円)		歯科(円)	
			伸率(%)		伸率(%)		伸率(%)		伸率(%)
年間	18	44,671	-0.10	452,949	-1.27	16,471	-1.06	20,177	-4.31
	19	45,666	2.23	468,657	3.47	16,767	1.80	20,156	-0.10
	20	45,556	-0.24	470,652	0.43	16,423	-2.05	19,471	-3.40

○ 1人当たり日数

1人当たり日数の年度別推移は表10のとおりです。平成20年度の1人当たり日数は52.08日で、前年度に比べて6.55%の減となっております。

診療種別にみると、入院21.47日、入院外27.49日、歯科3.12日となっております。平成20年度の市町村別月平均1人当たり日数の最も高い市町村と最も低い市町村との格差は、入院3.20倍、入院外3.33倍、歯科3.51倍、合計で2.23倍となっております。

1人当たり日数の最も高い市町村は、入院では雨竜町、入院外では新篠津村、歯科では留寿都村となっております。合計では新篠津村の6.12日となっております。また、1人当たり日数の最も低い市町村は、入院では利尻富士町、入院外では利尻町、歯科では積丹町となっております。合計では利尻町の2.74日となっております。

表10 年度別1人当たり日数の状況

区分	年度	計		入院(日)		入院外(日)		歯科(日)	
		伸率(%)		伸率(%)		伸率(%)		伸率(%)	
年間	18	58.81	-0.42	23.80	2.20	31.57	-2.20	3.44	-1.16
	19	58.63	-0.31	24.00	0.85	31.23	-1.06	3.39	-1.35
	20	52.08	-11.17	21.47	-10.56	27.49	-11.99	3.12	-7.98
	12/11補正	56.81	-3.10	23.42	-2.43	29.99	-3.99	3.41	-1.23
月平均	18	4.90		1.98		2.63		0.29	
	19	4.89		2.00		2.60		0.28	
	20	4.73		1.95		2.50		0.28	

(4) 療養費等の支給状況

療養費等の年度別推移は表11のとおりです。平成20年度の療養費等の支給総額は、4,014,560千円となっております。

このうち、柔道整復師の施術等が全体の89.76%を占めています。

表11 年度別療養費等の支給状況

区分	年度	計	一般診療	補装具	柔整・あんま・はり等	看護	移送	その他	標準負担額 差額	高額療養費
実額 (千円)	18	4,216,804	10,104	486,826	3,718,781	0	1,093	0	(83,226)	(5,180,114)
	19	4,316,135	10,772	501,737	3,803,020	135	471	0	(72,645)	(5,483,724)
	20	4,014,560	2,541	409,619	3,601,545	0	0	855	(27,630)	(4,160,948)
	12/11補正	4,379,519	2,772	446,857	3,928,959	0	0	932	(30,142)	(4,539,216)
伸率	18	-1.29	-73.37	-5.38	0.57	0.00	-20.08	0.00	(-11.75)	(-3.72)
	19	2.36	6.61	3.06	2.27	100.00	-56.95	0.00	(-12.71)	(5.86)
	20	-6.99	-76.41	-18.36	-5.30	-100.00	-100.00	100.00	(-61.97)	(-24.12)
	12/11補正	1.47	-74.27	-10.94	3.31	-100.00	-100.00	100.00	(-58.51)	(-17.22)
構成比	18	100.00	0.24	11.54	85.73	0.00	0.03	0.00		
	19	100.00	0.25	11.62	88.11	0.00	0.01	0.00		
	20	100.00	0.06	10.20	89.71	0.00	0.00	0.02		
件数	18	1,092,208	400	14,483	261,311	0	41	0	11,369	804,604
	19	1,085,496	498	14,729	261,294	2	28	0	9,431	799,514
	20	894,013	118	12,292	254,153	0	0	244	3,261	623,945
	12/11補正	975,286	129	13,409	277,258	0	0	266	3,557	680,667
伸率	18	-4.23	-24.53	-6.36	-0.04	0.00	0.00	0.00	-19.67	-5.22
	19	-0.61	24.50	1.70	-0.01	100.00	-31.71	0.00	-17.05	-0.63
	20	-17.64	-76.31	-16.55	-2.73	-100.00	-100.00	100.00	-65.42	-21.96
	12/11補正	-10.15	-74.10	-8.96	6.11	-100.00	-100.00	100.00	-62.28	-14.86
構成比	18	100.00	0.04	1.33	23.93	0.00	0.00	0.00	1.04	73.67
	19	100.00	0.05	1.36	24.07	0.00	0.00	0.00	0.87	73.65
	20	100.00	0.01	1.37	28.43	0.00	0.00	0.03	0.36	69.79

(5) 訪問看護療養費の状況

訪問看護療養費の年度別推移は表 12 のとおりです。平成 20 年度の訪問看護療養費は 14,671 件、1,031,448 千円となっています。

表 12 年度別後期高齢者医療訪問看護療養費の状況

区分	年度	件数 (件)		日数 (日)		費用額 (千円)	
			伸率 (%)		伸率 (%)		伸率 (%)
年間	18	14,765	7.50	101,677	7.20	970,804	9.00
	19	15,329	3.82	106,938	5.17	1,027,115	5.80
	20	14,671	-4.29	101,919	-4.69	1,031,448	0.42
	12/11補正後	16,005	4.41	111,184	3.97	1,125,216	9.55

(6) 一部負担金の状況

一部負担金の年度別推移は表 13 のとおりです。平成 20 年度の一部負担金の総額は、49,315,400 千円で、医療費の総額 590,977,505 千円の 8.34% を占めています。

表 13 年度別一部負担金の状況

区分	年度	合計	診療費				療養費等の支給	薬剤の支給	入院時食事・生活療養費	訪問看護
			計	入院	入院外	歯科				
実数 (千円)	18	55,823,754	37,594,784	19,975,905	15,836,426	1,782,453	450,958	9,009,042	8,670,930	98,040
	19	56,419,656	37,519,099	19,903,570	15,848,417	1,767,113	478,918	9,687,494	8,628,446	105,699
	20	49,315,400	32,605,666	15,105,038	15,849,707	1,650,921	414,584	8,996,892	7,251,215	47,043
	12/11補正後	53,798,619	35,569,818	16,478,223	17,290,590	1,801,005	452,273	9,814,791	7,910,417	51,320
割合 (%)	18	8.81	5.93	3.15	2.50	0.28	0.07	1.42	1.37	0.02
	19	8.90	5.92	3.14	2.50	0.28	0.08	1.53	1.36	0.02
	20	7.78	5.14	2.38	2.50	0.26	0.07	1.42	1.14	0.01
	12/11補正後	8.49	5.61	2.60	2.73	0.28	0.07	1.55	1.25	0.01

(7) 葬祭費の状況

平成 20 年度の葬祭費の支給は 31,936 件で総額 958,080 千円となっています。

表 14 平成 20 年度葬祭費の支給状況

支給月	4月	5月	6月	7月	8月	9月	10月	11月	12月	1月	2月	計
件数 (件)	4,180	2,717	2,458	2,708	2,701	2,788	2,703	3,776	2,152	3,047	2,706	31,936
金額 (千円)	125,400	81,510	73,740	81,240	81,030	83,640	81,090	113,280	64,560	91,410	81,180	958,080

(8) 第三者行為等納付金の状況

平成 20 年度の第三者行為等納付金の調定額は 26,043 千円で、収入額は 25,856 千円となっています。

3 後期高齢者医療保険料賦課・収納の状況

○ 平成 20 年度の保険料率

平成 20 年度の保険料率は、被保険者全員が負担する均等割が 43,143 円、前年度の所得に応じて負担する所得割の割合が 9.63%で、賦課限度額が 500,000 円となっています。

○ 平成 20 年度の賦課・出納状況

保険料の均等割額は 43,143 円で全国 17 位となっており、所得割額は 9.63%で全国 1 位となっています。平成 20 年度出納閉鎖時の保険料の調定額は 40,343,471 千円で、収納率は 98.89%となっています。そのうち特別徴収の収納率は 100%、普通徴収の収納率は 97.06%となっています。

○ 低所得者の保険料軽減状況

平成 20 年度の低所得者に対する保険料軽減は 7 割軽減該当者が 266,477 人、5 割軽減該当者が 15,085 人、2 割軽減該当者が 42,789 人、被扶養者にかかる軽減該当者が 68,808 人となっています。

○ 保険料減免状況

平成 20 年度の保険料減免総件数は 452 件、減免額は 16,651 千円となっています。

表 15 平成 20 年度保険料軽減と減免の状況

軽減区分		対象者(人)	割合	軽減額(千円)	減免事由	件数	減免額(円)
均等割軽減	8.5割	264,740	39.5%	9,727,669	災害	15	529,900
	5割	14,913	2.2%	320,650	生活保護	291	3,560,900
	2割	42,452	6.3%	365,293	法第89条	7	69,000
所得割5割軽減		57,727	8.6%	727,765	所得激減	139	12,491,500
被扶養者激変緩和軽減		68,287	10.2%	2,791,218	計	452	16,651,300
計		448,119	66.8%	13,932,595			

*被保険者数：670,557人(累計)

4 保健事業の状況

○ 医療費通知

平成 20 年度の医療費通知は 11 月（平成 20 年 4 月～7 月診療分）と 3 月（平成 20 年 8 月～12 月診療分）の 2 回実施し、それぞれ 582,015 件、619,732 件発送しています。

○ 健康診査

平成 20 年度の健康診査の受診者数は 34,616 人で、受診率は 5.6%でした。健康診査は高齢者の医療の確保に関する法律第 125 条において、広域連合の努力義務と規定されています。被保険者の健康増進に資するため、当広域連合が実施主体となり、道内すべての市町村に事務委託し、実施しました。

○ 長寿・健康増進事業

市町村が行う健康増進事業に対し、広域連合から補助を行いました。

表 16 平成 20 年度に市町村で実施された健康事業の状況

(単位：千円)

区 分	市町村数	金 額	備 考
健康相談、リーフレット提供	8	3,649,169	
スポーツクラブ、保養施設などの利用助成	10	12,652,616	
スポーツ、レクリエーション事業助成	4	226,677	
医療・介護の連携強化モデル事業	0	0	
その他、被保険者の健康増進事業	21	8,990,287	
計 (複数実施市町村あり)	40	25,518,749	重複実施 3 市町村

○ レセプト点検

区 分	調査対象件数	点 検 件 数	割合(%)	備 考
点検件数	資格点検	13,408,054	100.0	平成20年4月診療分～12月診療分
	内容点検	11,867,279	100.0	平成20年4月診療分～11月診療分

区 分	件 数	金 額	割合	備 考
過誤調整	資格点検	49,748	0.37	平成20年4月診療分～12月診療分
	内容点検	100,238	0.84	平成20年4月診療分～11月診療分
再審査請求	減点された額	80,603	0.68	平成20年4月診療分～11月診療分

○ 審査請求の状況

内 訳	件 数
保険料仮徴収額決定処分の取消	494
被保険者証交付処分の取消	45
後期高齢者医療制度加入の取消	88
保険料額決定処分の取消	15
保険料額決定処分及び徴収方法決定処分の取消	178
保険料徴収方法決定処分の取消	4
保険料変更額決定処分の取消	2
葬祭費支給申請の却下処分	1
健康検査の実施決定の取消	7
計	834

【審査請求の結果】

区 分	件 数
取り下げ	2
棄却	512
却下	137
係争中	180
重複請求	3
計	834

○ 広報事業の実施

- (1) 新聞広告掲載 (20年6月から年6回：道内主要4紙)
改正の内容を中心に、制度の概略について広報を行った。
- (2) 新聞折り込み (21年1月、3月：道内5紙 各170万部)
制度改正や保険料の納付方法の周知など、新聞広告に比べ詳細な内容の広報を行った。
- (3) 制度改正チラシ作成 (21年7月末：30万部作成)
国の特別対策への対応 (保険料変更決定通知書への同封)
- (4) リーフレット作成・配布 (9月：45万部、3月：80万部を作成)
特別対策への対応及び各医療機関などへの配布、また各種団体の会議資料として配布依頼。
- (5) 市町村広報支援 (年7回)
市町村広報誌の原稿作成提供及び住民説明会用のスライド (パワーポイント) 提供。
- (6) 道との連携
道広報への掲載及びコンビニエンス・ストアにおける広報 (リーフレットの配置)。

平成20年度

**北海道の後期高齢者医療
資料編**

北海道後期高齢者医療広域連合

表1 平成20年度 各会計決算

北海道後期高齢者医療広域連合

(単位:千円)

【一般会計】

収 入				支 出			
科 目	予 算 額	収入済額	差 引	科 目	予 算 額	支出済額	差 引
市町村負担金	1,458,362	1,458,362	0	議 会 費	3,725	2,009	1,716
国庫支出金	51,005	47,469	3,536	総務管理費	222,197	204,470	17,727
国庫負担金(不均一賦課)	50,856	47,219	3,637	選 挙 費	90	85	5
国庫補助金(運営協議会)	149	250	△101	監査委員費	320	231	89
道支出金(不均一賦課分)	50,856	47,219	3,637	公債費(利子)	42	0	42
基金繰入金(臨時特例基金)	76,600	49,621	26,979	他会計繰出金(医療会計へ)	1,485,568	1,226,184	259,384
他会計繰入金(特別対策事業)	69,474	69,167	307	市町村支出金(特別対策事業)	114,255	86,639	27,616
繰越金	116,781	116,781	0	予 備 費	1,000	0	1,000
雑入など	4,119	5,193	△1,074				
計	1,827,197	1,793,812	33,385	計	1,827,197	1,519,618	307,579
		執行率	98.17%			執行率	83.17%

【後期高齢者医療会計】

市町村負担金	95,447,220	93,563,481	1,883,739	総務管理費	5,046,447	4,896,567	149,880
療養給付費負担金	44,886,498	44,886,498	0	一般管理費など	1,397,022	1,247,142	149,880
保険料等負担金	39,937,154	39,281,468	655,686	基金積立金(臨時特例基金)	3,649,425	3,649,425	0
保険基盤安定(軽減分)	10,623,568	9,395,515	1,228,053	保険給付費	562,898,807	546,076,274	16,822,533
国庫支出金	191,603,867	192,543,689	△939,822	療養給付費	533,992,905	517,373,425	16,619,480
療養給付費負担金	134,659,494	134,107,083	552,411	療養費	3,698,779	3,600,514	98,265
高額医療費負担金	1,426,625	1,750,290	△323,665	高額療養費	21,725,904	21,630,421	95,483
調整交付金	49,399,235	50,488,365	△1,089,130	訪問看護療養費	917,032	917,032	0
特別高額共同事業補助金	40,000	53,882	△13,882	移送費	1,121	0	1,121
保健事業費補助金	130,690	96,932	33,758	葬祭諸費	959,310	958,080	1,230
医療費適正化補助金	1,469	1,469	0	審査支払手数料	1,603,756	1,596,802	6,954
円滑運営事業費補助金	2,296,929	2,396,243	△99,314	健康診査費	709,200	214,939	494,261
円滑運営臨時特例交付金	3,649,425	3,649,425	0	道財政安定化基金拠出金	180,877	180,458	419
都道府県支出金	46,348,123	45,391,372	956,751	特別高額共同事業拠出金	93,148	53,485	39,663
療養給付費負担金	44,886,498	43,660,606	1,225,892	特別高額事業事務費拠出金	500	397	103
高額医療費負担金	1,426,625	1,695,766	△269,141	運営安定化基金積立金	2,736,475	2,736,475	0
保健事業費補助金	35,000	35,000	0	償還金及び還付加算金	150	150	0
後期高齢者交付金(支払基金)	234,983,314	230,247,252	4,736,062	利 子	300,000	0	300,000
特別高額共同事業交付金	93,148	66,725	26,423	予 備 費	2,000	0	2,000
繰入金	3,569,528	2,626,752	942,776	一般会計繰出金(特別対策事業)	69,474	69,167	307
不均一賦課繰入金	101,712	94,438	7,274	市町村支出金	138,127	26,943	111,184
事務費繰入金(一般会計)	1,383,856	1,131,746	252,110	特別対策(相談体制整備)	8,127	1,425	6,702
基金繰入金	2,083,960	1,400,568	683,392	長寿・健康事業分	130,000	25,518	104,482
その他収入(預金利子・運用益)	130,005	157,108	△27,103				
計	572,175,205	564,596,379	7,578,826	計	572,175,205	564,254,855	17,920,350
		執行率	98.68%			執行率	96.87%

【歳入のうち21年度に精算するもの】

区 分	収入済額	確定予定額	精算予定額
市町村負担金(療養給付費)	44,886,498	43,601,625	1,284,873
国庫支出金	136,001,524	132,644,043	3,357,481
療養給付費等	135,904,592	132,601,930	3,302,662
保健事業費補助金	96,932	42,113	54,819
都道府県支出金	45,403,591	45,398,679	4,912
後期高齢者交付金(支払基金)	230,247,252	227,536,055	2,711,197
計	456,538,865	449,180,402	7,358,463

収 支 差 (一般会計+特別会計)	A	10,615,718
繰越金 (H19 → H20)	B	116,781
H21 精算分	C	7,358,463
実 質 収 支	A - B - C	3,140,474

【基金の状況】

基 金 名	基金残高
運営安定化基金(保険料の年度間調整分+歳計現金運用益)	2,736,475
後期高齢者医療制度臨時特例基金(保険料軽減+広報等)	3,536,488

表2 平成20年度 各月末被保険者数

市町村名	4月	5月	6月	7月	8月	9月	10月	11月	12月	1月	2月	3月	4~2平均	4~3平均
広域連合	616,993	618,051	618,960	619,860	621,490	623,073	624,446	625,878	626,037	628,996	631,572	635,538	623,214	624,241
札幌市	162,320	162,790	163,215	163,631	164,222	164,809	165,364	165,943	166,105	166,952	167,759	168,865	164,828	165,165
函館市	35,324	35,394	35,457	35,493	35,583	35,695	35,789	35,907	35,926	36,088	36,179	36,307	35,712	35,762
小樽市	20,319	20,338	20,361	20,369	20,423	20,473	20,498	20,547	20,507	20,569	20,637	20,762	20,458	20,484
旭川市	39,851	39,963	40,050	40,123	40,249	40,322	40,451	40,548	40,533	40,754	40,945	41,282	40,344	40,423
室蘭市	12,676	12,688	12,704	12,702	12,768	12,785	12,796	12,831	12,824	12,874	12,933	12,968	12,780	12,796
釧路市	19,220	19,249	19,265	19,270	19,300	19,368	19,403	19,425	19,448	19,591	19,698	19,837	19,385	19,423
帯広市	15,931	15,978	15,992	16,050	16,094	16,176	16,190	16,227	16,246	16,347	16,414	16,545	16,150	16,183
北見市	14,446	14,467	14,483	14,508	14,567	14,606	14,651	14,713	14,706	14,793	14,851	14,966	14,617	14,646
夕張市	2,736	2,738	2,738	2,738	2,743	2,748	2,741	2,738	2,735	2,743	2,741	2,744	2,740	2,740
岩見沢市	11,856	11,872	11,909	11,919	11,967	12,009	12,040	12,066	12,051	12,085	12,136	12,218	11,992	12,011
網走市	4,314	4,312	4,327	4,326	4,333	4,351	4,361	4,365	4,358	4,385	4,403	4,425	4,349	4,355
留萌市	3,047	3,066	3,063	3,075	3,077	3,075	3,088	3,092	3,089	3,105	3,118	3,135	3,081	3,086
苫小牧市	15,320	15,358	15,403	15,385	15,436	15,491	15,536	15,598	15,614	15,681	15,758	15,855	15,507	15,536
稚内市	4,251	4,253	4,256	4,234	4,252	4,251	4,259	4,263	4,258	4,274	4,294	4,326	4,259	4,264
美幌市	4,497	4,487	4,495	4,500	4,503	4,509	4,506	4,501	4,505	4,519	4,543	4,557	4,506	4,510
芦別市	3,448	3,451	3,453	3,450	3,451	3,448	3,455	3,459	3,450	3,467	3,480	3,499	3,456	3,459
江別市	11,898	11,935	11,971	12,040	12,097	12,152	12,177	12,193	12,204	12,279	12,330	12,416	12,116	12,141
赤平市	2,545	2,540	2,542	2,535	2,535	2,536	2,531	2,528	2,524	2,533	2,532	2,560	2,535	2,537
紋別市	3,424	3,414	3,421	3,435	3,437	3,437	3,435	3,431	3,418	3,445	3,454	3,470	3,432	3,435
士別市	3,670	3,678	3,683	3,679	3,680	3,685	3,691	3,686	3,688	3,695	3,707	3,722	3,686	3,689
名寄市	4,155	4,151	4,157	4,157	4,162	4,158	4,169	4,168	4,171	4,189	4,197	4,239	4,167	4,173
三笠市	2,441	2,435	2,443	2,444	2,447	2,435	2,437	2,440	2,440	2,439	2,455	2,464	2,441	2,443
根室市	3,360	3,379	3,384	3,384	3,400	3,413	3,427	3,436	3,434	3,450	3,468	3,498	3,412	3,419
千歳市	6,477	6,470	6,476	6,497	6,524	6,554	6,570	6,591	6,612	6,668	6,710	6,784	6,559	6,578
滝川市	5,467	5,477	5,481	5,469	5,491	5,503	5,515	5,524	5,506	5,525	5,554	5,591	5,501	5,509
砂川市	2,956	2,961	2,962	2,968	2,968	2,961	2,974	2,978	2,976	2,985	2,998	3,020	2,972	2,976
歌志内市	1,017	1,008	1,003	1,006	1,004	1,009	1,012	1,013	1,013	1,018	1,025	1,033	1,012	1,013
深川市	4,031	4,035	4,044	4,039	4,030	4,034	4,047	4,040	4,041	4,049	4,077	4,112	4,042	4,048
富良野市	3,216	3,225	3,228	3,218	3,225	3,228	3,230	3,227	3,227	3,239	3,253	3,279	3,229	3,233
登別市	6,508	6,516	6,522	6,521	6,543	6,577	6,591	6,609	6,629	6,669	6,695	6,732	6,580	6,593
恵庭市	5,863	5,871	5,875	5,886	5,902	5,931	5,953	5,974	5,986	6,021	6,057	6,093	5,938	5,951
伊達市	5,362	5,364	5,365	5,378	5,393	5,405	5,420	5,423	5,423	5,431	5,448	5,470	5,401	5,407
北広島市	5,400	5,414	5,416	5,440	5,455	5,482	5,493	5,518	5,528	5,556	5,584	5,613	5,481	5,492
石狩市	6,140	6,156	6,172	6,193	6,204	6,213	6,229	6,216	6,229	6,240	6,249	6,297	6,204	6,212
北斗市	5,180	5,178	5,190	5,198	5,220	5,234	5,259	5,273	5,270	5,281	5,287	5,304	5,234	5,240
当別町	2,128	2,128	2,127	2,135	2,133	2,139	2,142	2,135	2,137	2,152	2,166	2,182	2,138	2,142
新篠津村	592	590	588	588	585	581	579	583	581	581	580	581	584	584
松前町	1,641	1,646	1,649	1,651	1,652	1,653	1,673	1,671	1,677	1,673	1,675	1,673	1,660	1,661
福島町	952	954	959	964	969	979	982	985	985	992	992	993	974	976
知内町	785	781	779	776	782	785	785	782	783	785	789	794	783	784
木古内町	1,029	1,037	1,039	1,043	1,041	1,045	1,044	1,046	1,052	1,057	1,063	1,074	1,045	1,048
七飯町	3,713	3,716	3,722	3,723	3,749	3,755	3,764	3,772	3,774	3,787	3,808	3,834	3,753	3,760
鹿部町	502	502	503	507	509	513	517	519	521	521	524	525	513	514
森町	2,648	2,658	2,650	2,653	2,656	2,657	2,667	2,671	2,671	2,670	2,670	2,672	2,661	2,662
八雲町	2,663	2,668	2,673	2,680	2,703	2,704	2,709	2,716	2,710	2,721	2,715	2,716	2,697	2,698
長万部町	1,322	1,321	1,314	1,325	1,326	1,322	1,322	1,322	1,321	1,332	1,336	1,351	1,324	1,326
江差町	1,340	1,344	1,346	1,348	1,348	1,357	1,364	1,368	1,367	1,367	1,377	1,373	1,357	1,358
上ノ国町	973	975	974	980	983	990	990	995	996	997	992	989	986	986
厚沢部町	826	825	828	824	825	823	830	834	837	850	848	851	832	833
乙部町	715	710	710	716	721	732	737	742	748	754	756	759	729	731
奥尻町	530	533	533	533	537	539	541	535	536	539	536	537	536	536
今金町	1,106	1,100	1,100	1,098	1,092	1,095	1,098	1,105	1,101	1,106	1,112	1,117	1,101	1,103
せたな町	1,924	1,926	1,931	1,929	1,927	1,932	1,940	1,953	1,948	1,957	1,963	1,976	1,939	1,942
島牧村	392	388	390	393	393	395	398	401	399	398	399	399	395	395
寿都町	708	708	708	708	711	712	715	717	718	723	729	730	714	716
黒松内町	625	630	637	640	636	633	631	629	626	629	628	638	631	632
蘭越町	1,006	1,001	997	1,000	1,002	1,003	1,005	1,007	1,005	1,017	1,012	1,014	1,005	1,006
二セコ町	637	636	635	632	628	627	628	628	634	639	639	642	633	634
真狩村	391	388	386	386	387	389	388	386	385	387	387	391	387	388
留寿都村	315	316	316	314	313	314	313	311	312	312	316	317	314	314
喜茂別町	444	442	442	442	442	444	445	443	443	445	448	460	444	445
京極町	548	551	553	552	556	559	557	555	566	572	576	582	560	561
倶知安町	1,565	1,564	1,553	1,550	1,551	1,560	1,562	1,559	1,557	1,564	1,575	1,587	1,560	1,562
共和町	1,002	1,004	999	1,000	995	997	1,001	998	998	1,002	1,004	1,003	1,000	1,000
岩内町	2,014	2,009	2,007	2,011	2,022	2,025	2,019	2,029	2,027	2,037	2,030	2,041	2,021	2,023
泊村	408	409	408	408	406	406	402	403	403	401	402	405	405	405
神恵内村	249	245	241	240	239	239	240	240	241	242	243	246	242	242
積丹町	591	593	593	596	598	601	606	605	603	607	607	608	600	601
古平町	733	735	733	733	736	742	743	743	745	749	751	753	740	741
仁木町	731	724	725	726	730	729	730	732	730	732	737	733	730	730
余市町	3,313	3,312	3,313	3,307	3,323	3,327	3,332	3,336	3,336	3,341	3,342	3,361	3,326	3,329
赤井川村	190	190	188	186	188	189	186	186	186	188	190	191	188	188
南幌町	949	947	951	953	959	967	973	976	977	978	984	990	965	967
奈井江町	1,141	1,142	1,145	1,144	1,144	1,152	1,147	1,137	1,137	1,145	1,152	1,156	1,144	1,145
上砂川町	881	879	874	878	874	874	870	867	866	866	872	868	873	872
由仁町	1,041	1,049	1,046	1,050	1,053	1,057	1,065	1,064	1,069	1,077	1,078	1,085	1,059	1,061
長沼町	1,771	1,780	1,782	1,789	1,793	1,789	1,788	1,797	1,800	1,816	1,826	1,845	1,794	1,798
栗山町	2,286	2,278	2,286	2,283	2,282	2,285	2,284	2,287	2,287	2,291	2,297	2,317	2,286	2,289
月形町	756	755	758	760	760	759	756	752	744	753	751	754	755	755
浦臼町	481	483	476	475	475	475	472	473	474	477	485	491	477	478
新十津川町	1,131	1,140	1,146	1,153	1,158	1,160	1,157	1,153	1,158	1,172	1,170	1,179	1,154	1,156
妹背牛町	699	699	701	702	703	702	696	695	695	696	700	708	699	700
稗父別町														

表2 平成20年度 各月末被保険者数

市町村名	4月	5月	6月	7月	8月	9月	10月	11月	12月	1月	2月	3月	4~2平均	4~3平均
南富良野町	491	498	515	523	526	526	527	522	521	523	524	527	518	519
古冠村	154	153	153	153	153	154	156	157	158	158	156	156	155	155
和寒町	849	847	849	847	847	847	847	843	838	845	848	851	846	847
剣淵町	696	696	700	701	701	696	702	700	697	700	702	709	699	700
下川町	793	793	787	791	792	791	791	792	792	790	791	792	791	791
美深町	945	937	940	936	937	942	942	942	937	936	935	948	939	940
音威子府村	133	134	131	128	128	128	130	131	131	134	135	136	131	132
中川町	333	329	334	338	342	342	342	341	342	344	348	350	340	340
大雪広域	3,905	3,906	3,902	3,912	3,919	3,919	3,917	3,925	3,925	3,949	3,964	3,986	3,922	3,927
増毛町	1,175	1,174	1,172	1,174	1,178	1,184	1,183	1,183	1,179	1,191	1,189	1,192	1,180	1,181
小平町	732	730	730	729	732	727	726	728	729	730	728	731	729	729
苫前町	758	760	765	769	775	773	775	776	770	772	772	775	770	770
羽幌町	1,516	1,512	1,513	1,516	1,512	1,513	1,511	1,511	1,505	1,510	1,519	1,524	1,513	1,514
初山別村	276	275	277	278	280	284	283	280	277	275	278	281	278	279
遠別町	559	559	558	559	561	564	567	565	568	573	576	583	564	566
天塩町	587	587	578	574	574	572	573	575	576	575	577	577	577	577
幌延町	355	356	352	355	359	360	358	356	354	352	349	351	355	355
猿払村	363	362	364	367	368	369	370	370	370	371	375	372	368	368
浜頓別町	547	553	552	548	544	547	546	552	551	552	553	554	550	550
中頓別町	382	381	379	380	381	381	382	380	382	385	388	387	382	382
枝幸町	1,354	1,349	1,352	1,351	1,351	1,353	1,358	1,365	1,362	1,363	1,367	1,373	1,357	1,358
豊富町	690	686	684	686	689	686	688	685	687	686	688	686	687	687
礼文町	581	582	586	589	587	580	577	577	574	581	579	577	581	581
利尻町	562	559	551	551	542	538	532	529	531	536	539	541	543	543
利尻富士町	621	612	614	615	612	612	613	615	612	617	622	625	615	616
美幌町	2,856	2,859	2,868	2,865	2,857	2,876	2,878	2,884	2,886	2,902	2,922	2,939	2,878	2,883
津別町	1,170	1,166	1,171	1,161	1,161	1,161	1,162	1,162	1,156	1,159	1,165	1,174	1,163	1,164
斜里町	1,685	1,684	1,696	1,695	1,691	1,687	1,694	1,695	1,700	1,721	1,728	1,736	1,698	1,701
清里町	760	763	762	759	763	760	760	758	758	761	763	768	761	761
小清水町	923	923	925	919	919	917	913	911	911	914	918	930	918	919
訓子府町	933	935	936	937	936	937	936	933	934	937	944	954	936	938
置戸町	713	715	716	716	721	715	716	714	715	723	726	730	717	718
佐呂間町	1,041	1,043	1,039	1,043	1,044	1,044	1,046	1,049	1,051	1,068	1,069	1,082	1,049	1,052
遠軽町	3,408	3,412	3,409	3,415	3,423	3,427	3,431	3,431	3,437	3,452	3,459	3,485	3,428	3,432
上湧別町	962	970	976	976	977	974	973	979	974	979	978	980	974	975
湧別町	806	809	803	807	807	813	808	809	814	818	821	824	810	812
滝上町	684	689	690	690	691	692	692	696	692	695	697	705	692	693
興部町	628	628	626	628	629	628	622	628	624	624	621	626	626	626
西興部村	228	227	228	227	228	228	227	230	229	229	228	226	228	228
雄武町	749	755	756	747	744	750	750	754	757	763	767	772	754	755
大空町	1,321	1,318	1,323	1,315	1,313	1,315	1,327	1,325	1,327	1,336	1,338	1,346	1,323	1,325
豊浦町	856	857	859	862	866	860	850	853	851	855	855	848	857	856
壮瞥町	507	509	501	501	504	496	501	502	503	503	511	517	503	505
白老町	3,012	3,010	3,009	3,016	3,006	2,992	2,992	2,995	2,995	3,014	3,022	3,048	3,006	3,009
厚真町	842	841	842	842	847	845	842	843	849	848	849	856	845	846
洞爺湖町	1,677	1,684	1,684	1,682	1,690	1,692	1,689	1,694	1,694	1,699	1,710	1,710	1,690	1,692
安平町	1,369	1,366	1,368	1,374	1,372	1,377	1,379	1,385	1,379	1,385	1,391	1,402	1,377	1,379
むかわ町	1,580	1,581	1,575	1,578	1,582	1,587	1,587	1,587	1,596	1,604	1,614	1,630	1,588	1,592
日高町	1,925	1,933	1,941	1,945	1,950	1,956	1,957	1,963	1,963	1,961	1,972	1,974	1,951	1,953
平取町	841	842	833	837	832	832	830	833	830	834	837	842	835	835
新冠町	830	830	828	828	827	822	828	830	834	836	835	838	829	830
浦河町	1,826	1,822	1,816	1,818	1,814	1,819	1,826	1,823	1,821	1,825	1,831	1,847	1,822	1,824
様似町	862	865	863	860	857	859	860	860	860	859	862	869	861	861
えりも町	733	736	741	744	743	742	739	740	738	735	740	733	739	739
新ひだか町	3,139	3,151	3,158	3,168	3,169	3,174	3,185	3,194	3,196	3,222	3,246	3,268	3,182	3,189
音更町	4,611	4,617	4,638	4,649	4,664	4,676	4,677	4,685	4,697	4,725	4,741	4,778	4,671	4,680
士幌町	966	966	969	971	980	983	982	981	983	987	989	991	978	979
上士幌町	848	853	851	850	852	855	862	865	862	864	869	876	857	859
鹿追町	750	751	755	756	763	764	770	769	769	768	770	774	762	763
新得町	1,173	1,176	1,169	1,168	1,170	1,171	1,175	1,175	1,173	1,174	1,183	1,188	1,173	1,175
清水町	1,683	1,687	1,690	1,703	1,700	1,708	1,710	1,710	1,699	1,697	1,708	1,728	1,700	1,702
芽室町	2,119	2,112	2,105	2,109	2,117	2,114	2,114	2,137	2,137	2,140	2,157	2,169	2,124	2,128
中札内村	511	515	520	517	513	508	508	510	504	508	514	517	512	512
東別村	470	473	470	470	477	479	478	480	480	478	482	483	476	477
大樹町	936	938	940	935	943	946	947	952	952	958	961	972	946	948
広尾町	1,143	1,144	1,143	1,141	1,149	1,157	1,154	1,163	1,170	1,175	1,176	1,188	1,156	1,159
幕別町	3,167	3,162	3,162	3,160	3,155	3,165	3,175	3,185	3,179	3,206	3,221	3,245	3,176	3,182
池田町	1,394	1,394	1,394	1,392	1,394	1,396	1,397	1,407	1,406	1,410	1,404	1,432	1,399	1,402
豊頃町	668	673	674	677	680	678	679	678	674	677	680	685	676	677
本別町	1,435	1,432	1,436	1,435	1,433	1,443	1,447	1,455	1,458	1,462	1,467	1,477	1,446	1,448
足寄町	1,423	1,425	1,421	1,419	1,420	1,426	1,423	1,428	1,430	1,443	1,449	1,462	1,428	1,431
陸別町	582	580	580	582	580	579	577	581	579	581	583	585	580	581
浦幌町	1,028	1,026	1,020	1,022	1,024	1,024	1,021	1,022	1,023	1,029	1,030	1,033	1,024	1,025
釧路町	1,601	1,607	1,608	1,618	1,622	1,628	1,638	1,632	1,647	1,661	1,669	1,687	1,630	1,635
厚岸町	1,456	1,462	1,463	1,459	1,461	1,464	1,465	1,469	1,472	1,471	1,482	1,501	1,466	1,469
浜中町	925	927	928	927	925	922	922	922	922	918	917	924	923	923
標茶町	1,239	1,248	1,239	1,236	1,242	1,246	1,242	1,241	1,241	1,246	1,253	1,256	1,243	1,244
弟子屈町	1,193	1,194	1,198	1,197	1,197	1,197	1,206	1,208	1,202	1,206	1,206	1,210	1,200	1,201
鶴居村	336	338	342	341	338	338	336	335	333	335	332	333	337	336
白糠町	1,437	1,439	1,433	1,434	1,437	1,436	1,433	1,431	1,427	1,428	1,430	1,431	1,433	1,433
別海町	1,778	1,779	1,774	1,775	1,770	1,770	1,773	1,775	1,770	1,776	1,779	1,790	1,774	1,776
中標津町	1,990	1,992	1,991	1,999	1,997	2,000	2,000	2,007	2,014	2,024	2,034	2,054	2,004	2,009
標津町	677	678	671	668	668	668	668	664	657	657	662	671	667	667
羅臼町	607	599	600	596	598	602	606	609	609	613	614	617	605	606

表3 市町村別療養給付費および療養費の状況

市町村名	被保険者数 (年間平均)	療 養 給 付 費														
		入 院			入 院 外			療 養 給 付			診 療 費					
		件数(件)B (人)	日数(日)C	費用(円)D	件数(件)E	日数(日)F	費用(円)G	件数(件)H	日数(日)I	費用(円)J	件数(件)K	日数(日)L	費用(円)M			
広域連合	623,214	665,298	13,378,910	313,123,630,738	9,025,267	17,131,610	148,222,655,085	762,186	1,946,156	14,840,663,078	10,452,751	32,456,676	476,186,948,901	5,511,514	7,663,159	85,909,861,563
札幌市	164,828	198,056	4,065,631	99,301,997,539	2,432,009	4,635,726	43,347,032,117	267,376	644,148	4,891,086,651	2,887,441	9,345,505	147,540,116,307	1,478,192	2,021,509	21,317,713,896
函館市	35,712	34,382	676,877	16,103,353,579	560,844	1,174,598	8,010,903,204	42,703	105,298	747,611,960	637,929	1,966,773	24,861,868,743	410,907	594,557	6,300,789,148
小樽市	20,458	20,670	418,374	9,642,850,116	341,295	710,488	5,468,796,070	27,891	73,305	546,657,910	389,856	1,202,167	15,677,304,096	241,952	367,023	3,418,311,880
旭川市	40,344	37,759	731,932	18,042,898,698	624,947	1,258,642	10,508,029,118	47,506	124,111	980,666,430	710,212	2,114,685	29,531,594,246	393,173	562,378	5,817,939,680
室蘭市	12,780	14,227	311,542	7,098,302,670	179,943	291,848	2,627,720,660	13,084	38,208	264,473,410	207,254	641,598	9,990,486,740	104,469	144,971	1,641,429,500
釧路市	19,385	18,955	378,652	9,189,281,295	286,995	457,535	4,409,679,610	23,192	56,001	422,407,510	329,142	892,188	14,021,368,415	179,201	230,911	2,835,295,630
帯広市	16,150	14,576	288,727	7,208,487,640	247,582	440,329	3,836,080,376	22,780	57,837	452,634,830	284,938	786,894	11,497,202,846	150,626	204,516	2,166,700,720
北見市	14,617	12,371	228,602	5,465,685,650	211,355	441,459	3,480,207,670	14,090	38,283	265,292,950	237,816	708,344	9,211,186,270	137,815	188,000	2,123,118,450
夕張市	2,740	2,451	41,953	1,142,071,850	32,978	71,009	611,789,150	3,733	7,586	68,051,100	39,162	120,548	1,821,912,100	22,501	30,723	396,845,040
岩見沢市	11,992	11,902	247,004	5,320,087,696	181,037	338,216	3,258,297,195	15,666	42,493	293,532,870	208,605	627,713	8,871,917,761	81,108	112,799	1,052,656,364
網走市	4,349	4,852	96,575	2,239,577,840	61,378	99,533	1,141,844,440	3,826	11,895	81,982,700	70,056	208,003	3,463,404,980	18,259	22,401	263,527,360
留萌市	3,081	3,610	72,935	1,633,240,540	43,436	77,629	684,588,570	2,580	6,620	52,360,170	49,626	157,184	2,370,189,280	25,184	31,984	468,225,070
苫小牧市	15,507	14,801	290,648	7,128,221,410	246,155	499,110	3,954,140,550	19,017	50,353	359,453,490	279,973	840,111	11,441,815,450	160,541	213,067	2,374,545,796
稚内市	4,259	3,648	67,712	1,608,446,955	61,457	85,702	638,618,660	3,164	9,134	85,007,310	68,269	162,548	2,330,072,925	42,912	58,580	850,461,090
美幌市	4,506	4,820	95,114	2,108,493,210	68,035	109,917	1,227,533,440	5,318	13,280	103,119,970	78,173	218,311	3,439,146,620	23,428	31,167	337,266,960
芦別市	3,456	4,852	109,317	1,980,243,137	48,292	75,123	588,915,276	4,123	10,820	69,566,950	57,267	195,260	2,638,725,363	27,044	38,795	487,978,010
江別市	12,116	12,154	238,222	6,052,885,770	182,523	347,218	2,774,099,700	17,381	44,013	318,425,450	212,058	629,453	9,145,410,920	129,623	170,716	1,865,135,030
赤平市	2,535	3,211	72,246	1,351,071,510	33,419	65,684	461,299,464	2,106	5,380	50,063,570	38,736	143,310	1,862,434,544	16,944	23,257	331,423,570
紋別市	3,432	4,146	87,612	1,575,679,690	45,017	88,665	764,014,640	3,083	8,499	65,437,790	52,246	184,776	2,405,132,120	21,088	29,198	341,461,080
士別市	3,686	3,479	67,057	1,570,370,821	52,929	83,727	694,610,032	3,555	8,250	70,835,130	59,963	159,034	2,335,815,983	23,644	34,447	529,526,994
名寄市	4,167	4,030	87,528	1,708,128,100	58,820	102,750	706,578,720	5,028	12,194	86,102,010	67,878	202,472	2,500,808,830	36,391	48,721	681,041,430
三笠市	2,441	2,791	52,068	1,229,596,290	39,004	70,602	497,928,580	2,749	6,928	52,442,060	44,544	129,598	1,779,966,930	21,815	35,413	405,327,470
根室市	3,412	2,774	51,675	1,234,201,280	46,779	84,705	740,617,730	2,422	6,826	55,509,810	51,975	143,206	2,030,328,820	24,498	34,984	518,922,890
千歳市	6,559	7,676	155,972	3,612,629,300	95,621	185,674	1,495,013,420	7,689	20,359	149,727,010	110,986	362,005	5,257,369,730	69,472	98,372	1,172,489,740
滝川市	5,501	6,836	147,632	3,092,444,460	80,861	137,096	1,187,299,230	7,692	18,290	140,784,300	95,389	303,018	4,420,527,990	47,798	71,352	851,561,835
砂川市	2,972	2,765	54,348	1,336,959,810	40,504	65,308	645,011,352	3,331	9,033	63,862,550	46,600	128,689	2,045,833,712	17,234	24,321	325,969,340
歌川内市	1,012	975	19,896	428,895,700	14,199	23,829	210,526,560	773	2,038	17,788,020	15,947	45,760	657,210,280	7,933	12,467	145,706,840
深川市	4,042	5,455	126,757	2,266,526,110	61,797	105,660	840,605,240	5,152	12,889	92,227,470	72,404	245,306	3,163,358,820	26,862	37,004	436,170,310
富良野市	3,229	3,458	61,807	1,461,059,053	47,830	91,428	628,576,568	3,554	8,726	73,618,030	54,642	161,961	2,163,283,669	32,192	46,969	558,858,700
豊原市	6,580	7,724	173,278	3,606,905,217	90,349	164,082	1,420,128,478	7,286	18,762	152,524,100	105,359	356,122	5,179,557,795	59,330	78,189	860,819,730
恵庭市	5,938	5,863	124,908	3,143,462,073	75,263	142,109	1,189,106,010	7,594	19,642	145,997,690	88,720	286,669	4,478,165,773	55,599	74,118	908,908,660
伊達市	5,401	6,374	137,446	3,141,144,312	82,333	131,204	1,145,648,750	5,021	13,512	149,717,950	93,728	282,162	4,404,513,012	56,060	72,161	941,090,840
北広島市	5,481	6,602	134,807	3,181,382,020	79,170	152,746	1,383,386,730	7,771	20,169	146,078,060	93,543	300,772	4,710,846,810	51,249	69,407	774,458,810
石狩市	6,204	7,136	145,773	3,555,002,330	87,242	165,572	1,511,344,890	8,013	19,636	151,997,620	102,391	330,981	5,218,344,840	55,275	76,140	890,217,900
北斗市	5,234	4,640	90,985	2,269,195,990	84,439	184,697	1,210,115,240	4,706	12,103	94,339,220	93,785	287,785	3,573,650,450	64,747	96,817	978,089,320
当別町	2,138	2,289	46,880	1,233,231,990	29,593	56,435	558,108,830	2,808	6,916	54,086,530	34,690	110,231	1,845,427,350	11,634	16,512	154,436,750
新緑津村	584	556	10,882	228,698,010	8,723	26,865	150,645,200	685	1,622	14,447,900	9,964	39,369	393,791,110	2,549	3,016	28,646,440
松前町	1,660	1,714	31,490	696,526,220	20,899	41,070	319,104,970	1,284	3,547	29,420,670	23,897	76,107	1,045,051,860	16,518	23,724	328,700,360
福島町	974	899	16,787	402,483,480	14,224	29,422	248,181,920	717	1,867	14,849,850	15,840	48,076	665,515,250	5,614	7,556	87,271,760
知内町	763	748	12,334	344,007,320	11,354	19,233	206,790,130	698	1,662	11,481,940	12,800	33,229	562,279,390	3,808	4,695	55,369,130
木古内町	1,045	1,053	16,786	455,054,830	13,412	24,557	271,336,450	960	1,934	13,933,810	15,425	43,277	740,325,090	3,983	5,115	55,752,280
七飯町	3,753	3,647	72,965	1,605,070,360	57,820	115,358	819,136,960	3,563	9,198	62,861,770	65,030	197,521	2,487,069,090	41,263	57,107	596,237,470
鹿部町	513	528	10,766	217,926,370	6,649	15,799	87,917,560	290	799	6,247,660	7,467	27,354	312,091,590	5,658	9,806	96,067,860
森町	2,661	3,027	62,115	1,284,363,640	37,531	68,535	360,945,170	2,331	6,195	50,174,320	42,889	151,845	1,965,483,130	23,377	34,447	393,078,150
八雲町	2,697	3,344	71,137	1,589,352,820	36,414	58,261	503,391,990	1,959	5,670	48,110,700	41,717	135,068	2,140,855,510	17,630	24,605	366,625,930
長万部町	1,324	1,375	25,018	603,538,820	16,758	25,986	192,481,470	1,040	3,062	23,849,160	19,173	54,066	819,889,450	12,305	15,931	229,338,870
江差町	1,357	1,433	27,565	609,306,940	16,523	32,484	239,300,470	1,036	2,767	25,666,690	18,992	62,816	874,276,100	10,231	13,620	202,109,330
上ノ国町	966	1,200	24,635	462,455,350	12,630	27,398	205,350,050	704	1,847	16,566,340	14,534	53,880	684,371,740	5,410	6,597	95,265,220
厚沢部町	828	976	19,053	410,188,200	11,148	17,635	125,233,940	498	1,248	11,334,850	12,622	37,936	546,756,990	9,093	11,623	152,285,030
乙訓町	732	756	13,195	298,656,230	9,805	17,826	186,659,600	440	1,036	7,040,340	11,001	32,057				

表3 市町村別療養給付費および療養費の状況

市町村名	被保険者数 (年間平均) (人)A	療 養 給 付 費														
		入 院			入 院 外			歯 科			診 療 費 計			調 剤		
		件数(件)B	日数(日)C	費用額(円)D	件数(件)E	日数(日)F	費用額(円)G	件数(件)H	日数(日)I	費用額(円)J	件数(件)K	日数(日)L	費用額(円)M	件数(件)N	日数(日)O	費用額(円)P
南宮良野町	518	373	6,624	178,206,950	7,273	13,057	103,098,490	401	1,038	9,174,720	8,047	20,719	290,480,160	4,624	6,586	76,416,680
占冠村	155	140	2,485	63,801,330	2,217	2,936	29,011,300	143	312	2,214,920	2,500	5,733	95,027,550	841	1,129	17,937,140
和泉町	846	754	14,035	317,255,410	10,806	20,599	140,065,270	791	2,008	18,708,240	12,351	36,642	476,028,920	9,425	12,818	164,982,540
剣淵町	699	693	13,446	327,138,330	9,541	13,618	140,120,590	786	1,786	18,558,120	11,020	28,850	485,817,040	3,759	5,106	77,313,000
下山川	791	832	18,063	276,883,210	11,851	22,548	231,388,740	860	2,182	17,028,700	13,543	42,793	525,300,650	4,098	5,371	72,841,310
美深町	939	899	18,028	295,584,520	12,232	19,939	205,326,130	845	1,981	17,624,050	13,976	39,948	518,534,700	3,279	4,011	50,766,180
菅成子府村	131	142	3,041	40,642,100	1,496	2,975	22,447,800	133	313	2,833,060	1,771	6,329	65,922,960	1,278	1,828	28,990,520
中川町	340	326	5,814	98,895,540	4,581	9,038	80,767,130	330	823	6,426,990	5,237	15,675	186,089,660	1,216	1,471	21,066,610
大雪広域	3,922	3,895	72,134	1,738,537,810	52,346	97,699	892,665,280	3,837	10,503	88,050,630	60,078	180,336	2,719,253,720	30,339	43,556	529,714,380
増毛町	1,180	1,112	19,823	447,399,430	16,066	26,064	222,989,540	805	2,051	17,828,000	18,003	47,938	688,216,970	11,594	15,602	217,825,840
小平町	729	799	15,275	371,869,470	10,322	19,259	162,590,620	608	1,496	11,792,020	11,729	36,030	546,252,110	4,477	5,423	84,092,030
吉前町	770	847	16,354	355,313,110	9,044	20,025	197,946,100	591	1,478	15,045,540	10,482	38,257	568,304,750	3,564	6,121	78,120,520
羽線町	1,513	1,500	28,560	635,727,790	15,808	30,763	262,495,410	1,246	3,459	31,680,270	18,554	62,782	929,903,470	12,480	17,300	277,647,530
初山別村	278	297	6,027	131,453,660	3,085	5,210	42,379,690	254	748	7,681,820	3,636	11,985	181,515,170	2,581	3,729	54,745,120
遠別町	564	693	13,602	204,435,050	6,278	11,044	62,343,350	562	1,543	10,920,290	7,533	26,189	277,698,690	5,468	7,531	110,275,540
天塩町	577	445	7,879	137,051,310	6,243	11,383	62,634,330	582	1,425	10,852,230	7,270	20,687	210,537,870	5,304	7,448	113,572,570
幌延町	355	441	9,048	150,641,070	4,118	8,417	78,461,180	349	820	5,867,590	4,908	18,285	234,969,840	816	949	14,834,480
猿払村	368	429	7,828	162,475,480	4,509	8,962	100,781,890	213	745	5,419,150	5,151	17,535	268,676,520	1,005	1,221	16,772,510
浜頓町	550	703	12,124	252,485,910	6,200	12,051	67,555,050	449	1,295	12,929,000	7,352	25,470	332,969,960	5,550	8,742	116,147,800
中頓町	382	424	6,174	120,274,430	4,818	12,067	71,226,580	360	1,127	12,971,400	5,602	19,368	204,472,410	4,161	7,526	99,683,780
枝幸町	1,357	1,603	30,975	611,412,320	16,397	31,677	238,719,710	1,100	2,470	20,097,990	19,100	65,122	870,230,020	12,156	17,999	233,495,130
豊島町	687	688	12,291	259,177,240	8,080	14,986	94,470,480	459	1,190	11,998,550	9,227	28,467	365,646,270	6,622	8,990	148,014,370
礼文町	581	530	8,803	211,008,620	6,112	11,746	149,173,820	313	801	8,125,930	6,955	21,350	368,308,370	734	960	13,725,010
利尻町	543	484	7,592	190,960,540	4,946	7,501	65,163,910	468	1,273	11,001,400	5,898	18,366	267,125,850	4,224	5,615	98,258,940
利尻富士町	615	426	6,389	163,724,140	6,274	12,125	105,978,080	344	905	8,360,070	7,044	19,119	278,062,290	3,686	5,100	79,090,140
美幌町	2,878	2,563	46,055	1,192,817,010	41,853	78,932	618,038,520	2,545	6,754	49,691,590	46,961	131,741	1,860,547,120	31,900	42,070	479,041,920
津別町	1,163	1,240	23,549	543,859,570	14,945	34,150	360,598,950	1,489	3,187	24,128,570	17,674	60,886	928,587,270	5,704	8,400	87,184,420
網走町	1,698	1,816	37,840	899,910,390	22,044	36,410	496,699,860	1,344	4,174	26,692,110	25,204	78,224	1,423,302,360	3,945	4,476	57,052,650
清里町	761	791	15,219	316,143,250	9,938	18,849	191,766,380	742	1,997	16,361,460	11,471	36,065	524,271,090	2,120	2,489	31,648,810
小清水町	918	1,004	18,760	421,646,020	10,418	18,222	236,492,880	667	2,166	16,601,890	12,089	39,148	674,780,590	3,839	4,780	64,222,460
訓子府町	936	808	15,111	374,098,980	12,325	29,968	210,209,700	692	1,702	13,058,840	13,825	46,781	597,366,520	6,995	9,310	105,937,080
産戸町	717	1,032	19,540	428,040,560	9,012	18,047	184,716,880	624	1,713	12,156,250	10,668	39,300	624,913,390	2,588	3,051	37,588,550
佐呂間町	1,049	1,173	22,286	396,758,830	12,261	25,425	299,653,690	1,008	2,774	24,944,780	14,442	50,485	721,357,300	2,321	2,777	40,329,650
遠軽町	3,428	3,562	75,272	1,420,965,050	44,465	73,398	921,235,700	2,619	7,044	52,464,340	50,646	155,714	2,394,665,090	6,350	9,137	92,145,330
上湧別町	974	861	17,126	370,870,690	13,069	23,171	297,477,800	657	2,089	16,098,110	14,587	42,386	684,446,600	689	908	11,433,290
湧別町	810	768	14,129	307,693,890	10,647	17,442	233,247,210	547	1,596	12,608,240	11,962	33,167	553,549,340	872	1,129	11,185,450
滝上町	692	938	19,429	336,642,280	7,990	18,151	163,918,890	900	1,650	11,790,260	9,828	39,230	512,351,430	3,095	5,070	52,578,240
興部町	626	727	14,017	275,374,610	7,802	15,171	108,902,110	589	1,771	13,410,950	9,118	30,959	397,687,670	5,750	8,842	119,911,030
西興部村	228	229	3,883	79,858,980	3,189	5,113	40,022,250	161	382	2,793,930	3,579	9,378	122,676,160	1,209	1,628	24,458,170
雄武町	754	806	15,203	314,888,190	9,145	18,712	133,294,060	504	1,408	10,905,250	10,455	35,323	459,087,500	7,484	11,345	130,795,270
大空町	1,323	1,561	33,239	664,570,306	16,377	30,941	336,228,724	1,121	3,189	24,894,870	19,059	67,369	1,025,693,900	4,816	6,119	75,028,340
豊浦町	857	1,154	23,397	501,370,020	11,462	21,152	225,194,080	503	1,137	11,235,590	13,119	45,686	737,799,690	5,153	7,763	91,078,450
壮瞥町	503	619	13,898	284,817,660	7,175	11,776	108,108,800	660	2,128	17,559,630	8,454	27,802	410,486,090	4,369	5,526	77,630,840
白老町	3,006	3,718	73,564	1,542,204,840	37,944	76,498	695,029,860	3,330	8,643	71,578,310	44,992	158,705	2,308,813,010	19,221	23,876	349,856,360
厚真町	845	839	16,493	388,019,960	11,256	17,471	157,172,260	809	2,235	17,573,130	12,904	36,199	582,765,350	7,976	9,934	118,408,900
洞爺湖町	1,690	2,113	46,218	1,002,456,090	22,919	40,634	375,745,660	1,633	3,722	27,236,170	26,665	90,574	1,405,437,920	16,400	23,380	288,540,350
安平町	1,377	1,392	27,502	638,116,470	19,671	42,544	359,250,970	1,657	3,853	34,003,210	22,720	73,899	1,031,370,650	10,278	15,104	175,593,520
心かかわ町	1,588	1,352	24,726	529,980,650	20,604	35,446	367,075,850	1,449	4,239	29,707,290	23,405	64,411	926,763,790	11,083	14,154	184,094,250
日高町	1,951	2,034	38,216	776,228,720	23,664	43,453	443,718,940	1,724	4,852	40,106,180	27,422	86,521	1,260,053,840	13,684	18,690	256,769,890
平取町	825	1,145	24,992	419,273,440	10,570	19,079	225,978,620	707	1,819	14,850,780	12,422	45,890	660,102,840	4,004	4,991	66,524,390
新設町	839	909	18,852	357,379,680	10,569	21,526	165,320,210	608	1,556	12,733,020	12,086	41,934	535,432,910	7,913	10,586	124,392,230
浦河町	1,822	1,682	30,096	826,410,810	28,195	42,360	320,938,750	2,132	6,060	47,292,510	32,009	78,516	1,194,642,070	16,068	23,963	316,053,150
様似町	861	791	14,014	359,686,350	11,792	16,992	142,957,230	776	2,090	16,520,760	13,359	33,096	519,164,340	9,185	11,965	156,795,980
えりも町	739	853	15,166	359,390,930	8,287	13,572	128,065,750	568	1,627	15,110,920	9,708	30,365	502,567,600	6,468	8,233	162,701,880
新大かかわ町	3,182	3,693	74,575	1,524,080,780	41,110	78,107	766,386,050	3,312	8,766	65,611,430	48,115	161,448	2,356,078,260	23,835	34,279	376,438,950
音更町	4,671	4,770	104,448	2,318,009,410	68,729	123,947	1,144,634,100	6,244	15,666	116,088,830	79,743	244,061	3,578,732,340	42,924	58,648	566,778,780
士幌町	978	1,014	18,247	407,010,970	14,138	24,203	166,434,676	820	2,092	22,967,987	15,972	44,542	596,413,633	11,282	15,376	187,027,340
上士幌町	857	982	19,543	385,352,670	11,936	21,016	145,360,940	754	2,075	22,736,540	13,672	42,634	553,450,150	9,068	13,795	123,191,480
鹿追町	762	797	16,254	377,558,230	9,519	18,007	194,739,870	780	2,122	16,904,100	11,096	36,383	589,202,200	3,811	4,688	62,249,910
新得町	1,173	1,269	24,764	592,779,670												

表3 市町村別療養給付費および療養費の状況

市町村名	被保険者数 (年間平均) (人)A	療 養 給 付 費						療 養 費 等		療 養 の 給 付 計			高 額 療 養 費			
		食生活療養・生活療養			訪 問 看 護			件数(件)Y	費用額(円)X	件数(件)Y	日数(日)Z	費用額(円)AA	件数(件)B	合計A	施設療養(再掲)C	療養費(再掲)D
		件数(件)Q	日数(日)R	費用額(円)S	件数(件)T	日数(日)U	費用額(円)V									
広域連合	623,214	626,216	34,332,497	23,834,686,880	14,671	101,919	1,031,448,300	270,068	4,014,559,381	16,249,004	32,558,595	590,977,505,025	1,104,977	21,830,420,856	481,032	17,465,472,454
札幌市	164,828	187,478	10,482,518	7,319,385,699	5,023	36,295	374,668,800	103,994	1,641,393,601	4,474,650	9,381,800	178,193,278,503	349,680	7,408,776,814	154,626	6,003,694,142
函館市	35,712	32,674	1,776,021	1,239,653,324	786	6,465	69,131,650	16,506	267,764,720	1,066,128	1,963,238	32,739,207,585	40,866	1,151,689,351	24,196	917,044,861
小樽市	20,458	19,900	1,080,823	744,446,744	256	1,478	15,514,850	9,517	142,269,827	641,581	1,203,645	19,997,847,397	60,310	685,514,767	15,395	536,011,831
旭川市	40,344	35,043	1,816,493	1,254,600,221	1,614	11,012	108,605,300	23,847	384,541,080	1,128,846	2,125,697	37,097,280,527	71,756	1,319,101,033	27,519	977,299,829
室蘭市	12,780	13,568	800,824	564,012,320	177	1,117	11,705,750	4,435	60,628,033	316,335	642,715	12,268,272,343	22,158	480,789,988	11,252	402,506,937
釧路市	19,385	17,681	946,522	664,481,812	134	823	8,296,700	7,180	89,415,171	515,657	893,011	17,618,857,728	30,609	599,560,411	14,073	497,211,042
帯広市	16,150	13,690	737,341	514,650,340	294	1,944	19,725,650	6,855	84,664,382	442,713	788,837	14,282,943,938	26,588	623,812,934	10,913	426,443,248
北見市	14,617	11,540	582,245	395,260,114	248	2,056	19,637,450	4,906	62,521,764	380,785	710,400	11,811,724,040	21,513	381,759,157	8,399	297,501,014
夕張市	2,740	2,286	105,408	72,298,458	23	111	1,072,900	859	13,602,155	62,545	120,659	2,305,730,653	3,756	73,741,307	1,510	58,934,914
岩見沢市	11,992	11,094	634,770	439,193,518	206	1,141	11,419,100	2,741	38,846,359	292,660	628,854	10,414,033,102	18,261	346,076,151	8,196	281,602,182
網走市	4,349	4,450	239,508	166,328,882	238	1,234	12,818,450	1,098	13,771,035	89,651	209,237	3,919,850,707	6,854	142,648,359	3,274	115,038,943
留萌市	3,081	3,462	185,483	133,378,966	25	142	1,314,050	1,137	14,712,740	75,972	157,326	2,987,820,106	5,609	100,870,259	2,567	79,162,365
苫小牧市	15,507	13,854	744,587	513,927,454	403	4,352	41,364,550	3,283	58,421,704	444,200	844,463	14,430,074,954	27,281	637,241,933	12,157	434,613,557
稚内市	4,259	3,467	175,007	121,997,626	72	388	3,968,900	716	10,511,602	111,969	162,936	3,317,012,143	5,819	102,743,488	2,318	79,044,572
美幌市	4,506	4,537	249,537	172,503,104	128	1,087	10,600,950	1,364	18,197,944	103,093	219,398	3,977,715,128	7,261	132,824,081	3,297	106,500,252
芦別市	3,456	4,599	292,250	198,957,948	33	197	1,832,500	1,176	14,961,605	85,520	195,457	3,342,455,426	6,370	120,273,215	3,539	105,181,544
江別市	12,116	11,342	589,602	412,780,514	734	3,708	39,084,950	5,196	69,471,174	347,611	633,161	11,531,882,588	21,195	424,628,633	9,093	348,510,257
赤平市	2,535	2,931	179,680	123,732,296	11	92	836,650	409	5,418,663	56,100	143,402	2,323,845,923	4,337	76,839,981	2,327	66,549,482
紋別市	3,432	4,049	242,444	170,898,544	111	611	6,297,350	1,000	12,832,299	74,445	185,387	2,936,621,393	5,018	92,716,013	2,234	72,343,157
士別市	3,686	3,340	179,274	124,378,672	28	284	3,166,050	1,292	19,699,174	84,927	159,318	3,012,586,783	5,713	97,731,888	2,507	78,953,405
名寄市	4,167	3,897	239,063	166,258,204	80	493	4,753,900	1,470	20,169,983	105,819	202,965	3,373,032,347	6,051	97,291,617	2,583	75,054,882
三笠市	2,441	2,567	134,554	93,970,708	55	477	4,586,450	216	2,633,902	66,630	130,075	2,286,485,460	3,962	79,469,912	2,005	68,235,611
根室市	3,412	2,455	121,387	79,647,876	63	538	5,258,350	561	9,003,944	77,097	143,744	6,643,161,230	4,294	82,346,475	1,734	63,840,490
千歳市	6,559	7,115	403,464	279,882,032	124	1,335	13,989,250	2,368	42,355,505	182,950	363,340	2,400,380,425	12,012	240,380,432	5,466	196,145,282
滝川市	5,501	6,342	381,969	267,505,038	73	478	4,609,200	2,278	27,787,825	145,538	303,496	5,571,891,888	11,240	206,016,903	5,399	173,204,171
砂川市	2,972	2,632	144,852	100,047,432	103	731	7,169,800	1,084	11,280,899	65,021	129,420	2,490,301,183	4,121	85,580,708	1,858	72,074,450
歌志内市	1,012	927	53,740	36,916,008	22	93	910,150	47	897,283	23,949	45,853	841,640,561	1,358	28,214,377	654	23,539,015
深川市	4,042	5,311	321,825	233,314,698	49	265	2,629,600	1,711	23,634,320	101,026	245,571	3,859,007,748	7,426	130,315,378	3,777	107,823,591
釧路野市	3,229	3,012	155,961	105,925,139	52	390	3,878,400	1,698	16,268,962	88,584	162,351	2,848,184,780	5,440	93,723,663	2,208	74,332,983
釧路市	6,580	7,426	468,874	329,081,231	144	979	10,338,400	2,342	34,872,997	167,175	357,101	6,414,670,153	11,646	234,998,452	5,999	198,993,926
恵庭市	5,938	5,341	298,445	207,800,340	77	638	5,973,250	3,124	49,415,150	147,520	287,297	5,650,263,137	9,553	211,874,259	4,342	172,411,779
伊達市	5,401	6,167	353,191	248,430,245	194	854	9,587,700	1,437	15,829,371	151,420	283,016	5,619,451,168	10,586	214,775,879	4,875	175,996,436
北広島市	5,481	6,267	340,758	239,601,082	193	1,752	17,540,400	3,144	45,644,229	148,129	309,474	5,788,091,331	11,051	213,623,733	5,118	176,524,174
石狩市	6,204	6,750	382,238	268,157,528	239	1,708	17,098,550	2,040	34,160,724	160,395	332,689	6,427,979,542	11,992	258,808,013	5,470	215,907,968
北斗市	5,234	4,316	228,693	158,886,996	79	621	5,931,750	1,888	32,842,355	160,499	288,406	4,749,400,871	8,766	155,417,897	3,128	120,369,145
当別町	2,138	2,114	111,884	79,956,476	72	533	5,004,650	983	18,821,444	47,379	110,764	2,103,646,534	3,743	83,568,720	1,701	70,085,625
新篠津村	584	498	27,819	18,328,452	0	0	0	0	610,536	12,574	39,369	441,676,538	622	12,328,300	290	9,989,396
松前町	1,660	1,592	79,670	54,050,016	0	0	0	116	3,814,398	40,531	76,107	1,431,616,634	2,893	42,559,949	1,008	31,374,422
福島町	974	818	42,493	29,318,548	0	0	0	116	1,418,633	21,570	48,076	783,524,191	1,365	25,274,983	555	19,879,610
知内町	783	660	28,944	19,984,320	20	61	599,550	103	1,782,566	16,731	33,290	640,014,976	1,050	20,481,195	453	16,845,890
木古内町	1,045	935	38,893	27,215,386	1	2	20,550	298	5,970,802	19,707	43,279	829,284,108	1,541	28,736,909	666	23,153,975
七飯町	3,753	3,495	198,457	137,016,808	93	681	6,707,400	1,397	25,190,751	107,783	198,202	3,252,221,519	5,782	101,599,515	2,361	78,396,160
鹿部町	513	506	29,509	19,011,864	9	191	1,634,400	147	2,474,438	13,281	27,545	431,280,152	625	12,031,047	260	9,478,719
森町	2,661	2,887	167,369	113,853,318	6	22	270,200	619	9,081,112	66,891	151,867	2,481,765,910	4,630	83,559,978	2,036	68,006,547
八雲町	2,697	3,062	176,076	119,717,506	0	0	0	1,492	16,698,764	60,839	135,068	2,643,897,710	4,916	98,923,200	2,382	84,882,689
長万部町	1,324	1,276	61,818	42,462,990	0	0	0	551	8,791,834	32,029	54,066	1,100,463,144	1,847	36,170,216	899	31,262,577
江差町	1,357	1,350	70,466	49,106,952	29	96	1,170,250	345	6,328,805	29,957	62,912	1,132,991,437	2,125	37,431,946	915	31,525,318
上ノ国町	986	1,113	64,565	41,042,008	12	54	639,700	185	3,776,701	20,141	53,934	825,095,369	1,370	27,097,023	585	22,461,614
厚沢部町	832	912	49,154	33,790,630	2	5	64,350	283	2,525,550	22,000	37,941	735,422,550	1,336	26,652,661	573	22,151,103
乙部町	728	689	32,808	22,380,646	5	37	322,400	170	1,712,509	15,493	32,094	592,259,045	1,040	19,370,067	485	16,125,626
奥尻町	536	766	47,191	32,361,378	0	0	0	27	589,360	7,863	28,878	439,531,948	857	13,243,564	453	11,015,944
今金町	1,101	1,101	58,883	40,425,034	0	0	0	196	4,774,455	24,841	48,896	927,200,619	1,550	29,679,062	627	24,299,417

表3 市町村別療養給付費および療養費の状況

市町村名	被保険者数 (年間平均) (人)A	療 養 給 付 費						療 養 費 等				療 養 の 給 付 計				高 額 療 養 費			
		食 事 療 養 ・ 生 活 療 養			訪 問 看 護			療 養 費 等		療 養 の 給 付 計		療 養 の 給 付 計		高 額 療 養 費		高 額 療 養 費			
		件数(件)Q	日数(日)R	費用額(円)S	件数(件)T	日数(日)U	費用額(円)V	件数(件)W	費用額(円)X	件数(件)Y	日数(日)Z	費用額(円)AA	件数(件)AB	合計AC	施設D	療養所E	療養所F	療養所G	
南宮良野町	518	346	16,798	11,250,350	0	0	0	29	319,940	12,700	20,719	378,467,130	667	12,980,020	263	10,725,099			
占冠町	155	137	6,679	4,448,740	0	0	0	51	378,869	3,392	5,733	117,792,299	215	3,323,838	87	2,511,117			
和寒町	846	656	32,188	21,851,328	5	19	182,800	235	3,215,960	22,016	36,661	666,261,548	1,269	21,456,535	446	16,179,228			
剱瀬町	699	665	34,999	24,053,332	0	0	0	145	1,929,297	14,924	28,850	589,112,669	1,063	19,366,799	463	15,468,717			
下川町	791	803	50,471	35,420,480	0	0	0	288	4,687,429	17,929	42,793	638,249,869	1,297	16,413,262	567	12,860,182			
美深町	939	819	44,406	31,043,062	21	85	812,900	290	4,711,572	17,566	40,033	605,868,414	1,010	13,253,428	345	9,673,620			
音威子府村	131	138	8,549	4,920,896	11	92	817,050	4	41,189	3,064	6,421	100,692,615	162	2,130,072	86	1,874,111			
中川町	340	312	16,927	9,674,342	3	10	101,450	29	394,011	6,485	15,685	217,326,073	378	5,401,560	149	4,245,731			
大雪広域	3,922	3,557	171,668	117,366,346	34	184	1,863,250	1,486	23,249,360	91,937	180,520	3,391,447,056	6,263	110,260,517	2,656	91,474,102			
増毛町	1,180	1,069	48,885	34,530,472	10	94	848,900	242	2,646,227	29,849	48,032	944,068,409	1,729	29,263,581	737	24,351,180			
小平町	729	755	38,224	27,628,316	0	0	0	122	1,483,411	16,328	36,030	659,485,867	1,268	24,714,670	570	20,338,216			
吉前町	770	801	42,195	29,457,430	24	147	1,377,750	44	582,993	14,114	38,404	677,843,443	1,307	22,560,453	569	17,893,300			
羽幌町	1,513	1,437	71,349	47,894,210	20	106	928,700	249	3,035,310	31,303	62,888	1,259,409,220	2,216	40,474,812	1,024	33,611,692			
初山別村	278	286	14,867	10,529,538	7	62	563,450	32	807,567	6,256	12,047	248,160,845	409	8,113,156	206	6,613,972			
遠別町	564	634	32,847	22,826,922	20	75	746,750	28	255,343	13,049	26,264	411,803,245	645	8,844,246	293	6,970,945			
天塩町	577	424	20,513	13,466,726	19	70	698,850	18	197,591	12,611	20,757	338,473,607	442	6,489,066	144	4,593,873			
幌延町	355	409	19,807	13,003,700	0	0	0	22	170,792	5,746	18,285	262,978,812	399	7,579,170	179	6,139,095			
猿払村	368	402	20,714	11,778,520	0	0	0	6	40,806	6,162	17,535	297,268,356	434	8,873,582	223	7,529,855			
浜頓別町	550	670	29,602	20,247,374	0	0	0	91	1,777,430	12,993	25,470	471,142,564	783	13,095,991	273	9,587,670			
中頓別町	382	388	15,138	10,437,702	0	0	0	76	1,366,609	9,839	19,368	315,960,501	665	7,763,224	183	5,745,520			
枝幸町	1,357	1,540	83,299	57,920,222	50	308	2,780,100	327	4,960,849	31,633	65,430	1,169,386,321	1,968	37,946,047	917	31,277,791			
豊富町	687	629	31,364	18,044,128	0	0	0	129	1,701,411	15,978	28,467	533,406,179	979	13,286,221	378	9,488,131			
礼文町	581	496	21,458	13,403,394	0	0	0	31	534,495	7,720	21,350	395,971,269	651	14,212,674	248	10,781,011			
利尻町	543	458	18,241	11,463,260	9	32	296,250	23	544,254	10,164	16,398	377,708,554	688	11,854,848	262	9,408,485			
利尻富士町	615	399	16,517	10,613,210	12	58	525,900	47	700,115	10,789	19,477	368,991,655	584	9,698,696	234	7,747,864			
美幌町	2,878	2,206	103,405	70,940,432	62	503	5,175,850	1,330	17,866,041	80,253	132,244	2,433,371,363	4,262	78,637,421	1,778	63,171,660			
津別町	1,163	1,145	60,088	40,694,742	12	93	908,600	416	5,961,369	23,806	60,979	1,063,336,401	2,016	32,923,348	829	27,405,948			
斜里町	1,698	1,688	95,319	65,275,466	54	248	2,495,700	449	6,092,684	29,662	78,472	1,554,218,860	2,599	58,564,494	1,327	50,568,298			
清里町	761	754	41,335	28,943,692	10	39	376,300	95	1,442,910	13,746	36,104	586,682,802	979	17,448,888	460	14,562,442			
小清水町	918	959	50,064	34,761,392	42	140	1,321,100	146	1,262,203	16,065	39,288	776,347,745	1,423	25,922,416	668	21,485,503			
訓子府町	936	761	39,444	27,374,070	45	478	4,231,800	359	4,604,529	21,224	47,259	739,513,999	1,310	21,881,023	518	17,647,225			
壱戸町	717	1,004	52,614	37,661,054	0	0	0	664	9,275,976	13,920	39,300	709,439,170	1,280	25,083,471	661	20,991,615			
佐呂間町	1,049	1,130	61,119	40,720,876	12	82	802,700	260	3,973,239	17,035	50,567	807,183,765	1,605	19,297,242	566	14,285,989			
遠軽町	3,428	3,406	198,832	140,171,766	80	626	5,800,400	567	9,520,392	57,643	156,340	2,642,302,978	4,893	77,313,886	2,079	62,697,454			
上湧別町	974	818	44,187	30,688,272	15	123	1,151,200	59	393,239	15,350	42,509	728,112,601	1,241	20,873,002	535	17,026,567			
湧別町	810	720	36,461	25,516,128	22	152	1,413,200	82	907,235	12,938	33,319	592,571,353	990	16,213,661	429	13,280,846			
滝上町	692	839	48,656	28,070,910	68	548	5,061,900	114	958,259	13,105	39,778	599,020,739	1,178	18,409,819	510	14,395,555			
興部町	626	693	36,633	25,889,108	0	0	0	86	1,502,619	14,954	30,959	544,990,427	936	15,327,712	343	11,466,716			
西興部村	228	218	10,200	7,275,044	0	0	0	34	948,591	4,822	9,378	155,356,965	272	3,771,248	104	2,709,862			
雄武町	754	761	39,846	28,395,728	28	167	1,829,150	99	1,640,982	18,066	35,490	621,748,630	1,010	16,203,277	436	12,832,810			
大空町	1,323	1,424	85,017	59,810,486	56	337	3,209,250	361	5,259,513	24,292	67,706	1,169,001,489	1,716	30,711,162	799	25,264,354			
豊浦町	857	1,058	56,764	38,123,238	20	130	1,279,500	135	1,509,367	18,427	45,816	869,790,235	1,835	32,608,415	855	27,456,296			
社警町	503	596	37,890	26,415,022	0	0	0	79	1,002,891	12,902	27,802	515,534,843	971	18,437,518	501	15,913,899			
白老町	3,006	3,553	195,746	133,329,094	65	270	2,975,050	1,236	14,529,837	65,514	158,975	2,809,503,351	5,237	95,761,581	2,368	78,655,381			
厚真町	845	773	41,152	28,434,426	4	12	124,000	54	895,558	20,938	36,211	710,628,234	1,264	25,233,548	583	20,749,317			
洞爺湖町	1,690	2,020	123,081	87,272,790	62	217	2,263,250	531	6,398,256	43,658	90,791	1,789,182,566	3,487	68,531,916	1,773	57,967,821			
安平町	1,377	1,310	72,047	49,820,980	0	0	0	138	3,023,627	33,136	73,899	1,259,808,777	2,221	36,965,038	902	29,082,663			
むかわ町	1,588	1,267	62,943	43,145,902	0	0	0	548	6,175,266	35,036	64,411	1,160,179,208	1,941	34,788,941	801	28,454,871			
日高町	1,951	1,920	100,357	65,717,262	13	62	675,400	640	7,362,274	41,759	86,583	1,590,578,666	2,914	48,734,965	1,203	37,332,652			
平取町	835	1,093	68,325	46,208,862	0	0	0	290	3,359,845	16,716	45,890	776,195,937	1,500	23,756,093	727	19,062,099			
新冠町	829	881	48,202	31,502,990	39	390	4,097,100	424	5,102,955	20,462	42,324	700,528,185	1,132	19,388,347	527	15,946,322			
浦河町	1,822	1,548	71,874	48,572,672	45	239	2,368,400	416	5,949,792	48,538	78,755	1,567,586,084	2,865	57,971,365	1,261	46,563,869			
様似町	861	734	34,290	23,281,068	9	46	423,150	523	5,034,461	23,076	33,142	704,698,999	1,188	21,615,986	514	15,070,762			
えりも町	739	791	38,293	25,219,748	0	0	0	328	3,507,040	16,504	30,365	693,996,268	1,181	24,982,928	500	20,560,784			
新ひだか町	3,182	3,415	191,085	132,875,564	72	353	3,497,250	1,063	12,277,368	73,085	161,801	2,881,167,222	5,152	96,993,686	2,516	80,788,735			
香更町	4,671	4,511	272,472	194,772,812	23	109	1,163,150	2,080	19,608,598	124,770	244,170	4,361,055,850	7,731	154,426,183	3,820	132,808,023			
士幌町	978	963	46,730	32,933,690	6	26	253,600	315	2,457,547	27,575	44,568	819,085,810	1,389	24,613,718	601	20,591,613			
上士幌町	857	934	51,160	36,720,146	9	116	965,750	417	5,609,543	23,166	42,750	719,937,069	1,253	21,507,382	563	17,733,750			
鹿追町	762	743	39,946	28,162,436	15	41	447,600	116	1,607,796	15,038	36,424	681,669,942	1,162	26,623,531	556	23,105,495			
新得町	1,173	1,199	62,825	43,569,896	11	53	548,800	279	6,247,122	31,106	63,178	1,083,342,888	1,960	39,505,401	901	34,220,188			
清水町	1,700	1,712	97,468	66,195,100	13	44	460												

表4 市町村別1人当たり医療費の状況

区分	平成18年度			平成19年度			平成20年度			区分	平成18年度			平成19年度			平成20年度			
	順位	金額 (円)	伸率 (%)	順位	金額 (円)	伸率 (%)	順位	金額 (円)	伸率 (%)		市町村	順位	金額 (円)	伸率 (%)	順位	金額 (円)	伸率 (%)	順位	金額 (円)	伸率 (%)
広域連合		1,003,327	0.22		1,037,084	3.36		1,034,480	-0.25	市町村										
札幌市	3	1,131,588	0.48	3	1,172,173	3.59	1	1,179,365	0.61	上ノ国町	138	845,532	-8.33	115	909,619	7.58	102	912,969	0.37	
函館市	58	958,250	-0.42	55	993,595	3.69	50	1,000,090	0.65	厚沢部町	102	901,746	-4.63	109	914,441	1.41	68	964,489	5.47	
小樽市	22	1,048,415	0.57	25	1,063,247	1.41	24	1,066,358	0.29	乙部町	123	871,862	-5.40	61	984,376	12.91	125	887,279	-9.86	
旭川市	39	993,508	1.36	45	1,025,304	3.20	48	1,003,106	-2.16	奥尻町	141	841,852	-5.31	156	817,643	-2.88	118	895,177	9.48	
室蘭市	37	1,006,194	-1.69	34	1,044,016	3.76	28	1,047,220	0.31	今金町	29	1,033,328	3.33	22	1,075,861	4.12	23	1,067,336	18.47	
網走市	70	936,025	-1.98	74	968,202	3.44	55	991,508	2.41	せたな町	132	858,873	-3.97	123	900,953	4.90	95	918,551	-14.62	
帯広市	51	973,585	3.16	62	983,805	1.05	67	964,819	-1.93	島牧村	163	773,595	3.38	103	919,402	18.85	18	1,080,768	17.55	
北見市	98	907,244	0.06	114	911,773	0.50	127	881,521	-3.32	寿都町	139	844,338	-4.27	160	802,007	-5.01	116	895,884	11.71	
夕張市	65	938,667	-3.68	86	938,973	0.03	96	918,039	-2.23	黒松内町	176	706,672	0.46	175	708,899	0.32	169	751,003	5.94	
岩見沢市	101	902,324	-0.98	89	937,166	3.86	78	947,376	1.09	蘭越町	118	877,205	-3.73	128	894,706	2.00	133	871,148	-2.63	
網走市	73	933,650	3.50	60	986,412	5.65	60	983,343	-0.31	ニセコ町	129	863,380	-6.16	111	913,215	5.77	59	985,893	7.96	
留萌市	26	1,036,818	9.10	30	1,055,162	1.77	26	1,057,791	0.25	真狩村	166	766,874	0.27	159	805,259	5.01	62	976,799	21.30	
苫小牧市	42	990,298	1.19	40	1,037,578	4.77	43	1,015,130	-2.16	留寿都村	150	824,562	-4.96	112	912,925	10.72	138	859,790	-5.82	
稚内市	107	892,569	-0.21	130	891,614	-0.11	140	849,699	-4.70	喜茂別町	4	1,127,949	-4.07	10	1,117,734	-0.91	8	1,127,939	0.91	
美幌市	92	912,602	-0.74	63	981,717	7.57	70	963,030	-1.90	京極町	41	991,674	-7.28	37	1,039,623	4.84	2	1,172,350	12.77	
芦別市	34	1,017,956	9.36	35	1,043,361	2.50	27	1,055,179	1.13	倶知安町	155	808,397	-4.41	142	870,432	7.67	86	936,954	7.64	
江別市	47	981,710	0.10	44	1,026,288	4.54	30	1,038,316	1.17	共和町	106	894,134	-0.71	93	932,864	4.33	112	901,440	-3.37	
赤平市	12	1,081,473	-2.54	15	1,102,587	1.95	49	1,000,185	-9.29	岩内町	15	1,072,922	-1.53	14	1,102,827	2.79	17	1,081,017	-1.98	
紋別市	89	913,092	1.42	69	973,671	6.63	89	933,471	-4.13	泊村	11	1,086,045	28.31	8	1,139,106	4.89	13	1,113,862	-2.22	
士別市	87	915,590	3.87	107	914,734	-0.09	121	891,694	-2.52	神恵内村	5	1,125,336	-6.42	50	1,003,482	-10.83	88	935,015	-6.82	
名寄市	158	796,970	2.33	134	885,635	11.13	126	883,108	-0.29	積丹町	60	954,264	1.89	20	1,080,832	13.26	20	1,074,986	-0.54	
三笠市	23	1,048,262	2.78	26	1,063,046	1.41	36	1,021,665	-3.89	古平町	56	963,089	4.38	81	951,909	-1.16	37	1,020,687	7.23	
根室市	113	882,968	-1.51	143	869,676	-1.51	143	845,023	-2.83	仁木町	18	1,058,944	1.15	36	1,041,800	-1.62	41	1,018,181	-2.27	
千歳市	8	1,103,311	2.16	7	1,143,621	3.65	9	1,125,352	-1.60	余市町	44	987,282	0.95	42	1,032,899	4.62	34	1,024,447	-0.82	
滝川市	10	1,088,680	9.44	9	1,120,633	2.94	16	1,104,949	-1.40	赤井川村	81	922,841	-7.14	113	912,141	-1.16	155	818,663	-10.25	
砂川市	128	864,710	2.63	119	904,801	4.64	100	914,235	1.04	南幌町	31	1,029,285	-4.17	29	1,056,027	2.60	10	1,118,087	5.88	
歌志内市	63	943,656	-0.85	94	927,871	-1.67	106	907,592	-2.19	奈井江町	110	885,545	-8.04	138	877,947	-0.86	115	897,227	2.20	
深川市	46	986,616	2.36	38	1,038,900	5.30	29	1,041,404	0.24	上砂川町	164	773,563	-8.97	146	865,643	11.90	90	925,899	6.96	
富良野市	96	909,259	-3.78	105	916,045	0.75	71	962,333	5.05	由仁町	28	1,034,246	-4.68	13	1,105,918	6.93	6	1,134,568	2.59	
登別市	19	1,058,513	2.63	24	1,069,121	1.00	25	1,063,499	-0.53	長沼町	20	1,053,674	-2.63	16	1,095,962	4.01	14	1,109,766	1.26	
恵庭市	38	995,579	2.61	32	1,045,949	5.06	31	1,038,031	-0.76	栗山町	43	989,869	-6.49	58	991,297	0.14	32	1,028,522	3.76	
伊達市	7	1,113,662	-1.31	4	1,156,191	3.82	5	1,135,013	-1.83	月形町	61	954,144	3.69	116	909,422	-4.69	74	957,422	5.28	
北広島市	1	1,134,393	-2.03	2	1,173,856	3.48	4	1,152,126	-1.85	浦臼町	77	930,198	0.63	56	993,126	6.77	117	895,787	-9.80	
石狩市	17	1,060,029	-2.90	12	1,110,280	4.74	7	1,130,343	1.81	新十津川町	40	991,923	4.56	57	992,120	0.02	46	1,013,573	2.16	
北斗市	66	937,935	-0.95	65	980,917	4.58	56	989,974	0.92	珠蔭牛町	131	861,655	0.18	140	875,604	1.62	54	991,624	13.25	
当別町	9	1,089,173	0.10	11	1,117,254	2.58	21	1,073,198	-3.94	秩父別町	82	919,473	0.58	49	1,006,813	9.50	131	876,266	-12.97	
新篠津村	32	1,025,274	17.27	77	965,036	-5.88	153	823,976	-14.62	雨竜町	54	965,950	11.60	28	1,059,843	9.72	11	1,117,727	5.46	
松前町	57	962,492	1.11	75	968,034	0.58	82	940,770	-2.82	北竜町	169	748,795	-7.15	137	879,175	17.41	160	801,253	-8.86	
福島町	130	863,039	-1.61	136	882,382	2.24	130	877,652	-0.54	沼田町	95	909,663	-3.22	71	971,521	6.80	134	867,318	-10.73	
知内町	116	879,765	0.92	141	874,263	-0.63	120	891,800	2.01	幌加内町	78	924,303	1.40	161	800,503	-13.39	173	709,786	-11.33	
木古内町	119	875,597	-2.89	125	899,547	2.74	135	865,641	-3.77	鷹栖町	97	907,746	2.37	91	935,642	3.07	114	898,861	-3.93	
七飯町	99	907,133	0.53	76	965,979	6.49	79	945,345	-2.14	当麻町	115	881,533	-2.59	135	884,819	0.37	136	863,097	-2.45	
鹿部町	104	897,870	-9.56	80	952,788	6.12	97	917,943	-3.66	比布町	16	1,071,531	-5.88	21	1,078,956	0.69	45	1,014,307	-5.99	
森町	49	977,910	-5.39	54	996,237	1.87	42	1,017,430	2.13	愛別町	93	911,090	6.32	145	865,880	-4.96	165	788,743	-8.91	
八雲町	55	964,914	2.60	39	1,037,894	7.56	22	1,069,610	3.06	上川町	154	809,452	-12.19	132	886,853	9.56	150	830,793	-6.32	
長万部町	135	852,530	-4.87	126	897,045	5.22	108	906,788	1.09	上富良野町	114	882,437	-4.55	104	917,669	3.99	104	909,020	-0.94	
江差町	133	857,622	-4.75	99	923,782	7.71	103	910,887	-1.40	中富良野町	84	918,300	-5.26	85	940,386	2.41	124	887,988	-5.57	
										南富良野町	142	840,948	0.74	127	894,971	6.42	162	797,332	-10.91	
										占冠村	172	738,885	-19.10	173	723,819	-2.04	151	829,037	14.54	

表4 市町村別1人当たり医療費の状況

区分	平成18年度			平成19年度			平成20年度			区分	平成18年度			平成19年度			平成20年度		
	順位	金額 (円)	伸率 (%)	順位	金額 (円)	伸率 (%)	順位	金額 (円)	伸率 (%)		順位	金額 (円)	伸率 (%)	順位	金額 (円)	伸率 (%)	順位	金額 (円)	伸率 (%)
和寒町	160	782,791	-8.13	152	837,579	7.00	139	859,046	2.56	浦河町	126	869,371	3.76	121	903,049	3.87	85	938,627	3.94
剣淵町	127	866,263	-6.35	148	859,216	-0.81	94	919,172	6.98	様似町	134	853,472	-8.31	96	926,833	8.60	119	893,249	-3.62
下川町	137	846,484	2.78	124	900,727	6.41	129	880,041	-2.30	えりも町	48	979,885	0.92	47	1,018,715	3.96	35	1,024,223	0.54
美深町	165	772,621	-9.43	171	753,312	-2.50	174	703,884	-6.56	新ひだか町	27	1,034,596	-	27	1,062,166	2.66	57	987,772	-7.00
音威子府村	111	884,833	-9.30	106	914,839	3.39	148	837,361	-8.47	音更町	30	1,031,734	4.14	19	1,081,257	4.80	40	1,018,542	-5.80
中川町	175	727,102	11.48	174	711,422	-2.16	175	698,236	-1.85	士幌町	108	887,671	0.82	88	937,647	5.63	101	913,733	-2.55
大雪広域連合	83	918,968	-1.94	101	922,459	0.38	81	943,313	2.26	上士幌町	105	896,292	11.34	108	914,694	2.05	99	916,048	0.15
増毛町	71	934,947	1.33	87	938,201	0.35	132	872,656	-6.99	鹿追町	94	910,195	-5.19	18	1,087,599	19.49	63	975,556	-10.30
小平町	80	923,696	9.30	95	927,598	0.42	58	986,594	6.36	新得町	33	1,020,374	-1.74	31	1,047,799	2.69	47	1,007,214	-3.87
苫前町	151	820,829	-9.32	84	940,704	14.60	72	960,912	2.15	清水町	35	1,012,227	-2.61	43	1,028,967	1.65	39	1,019,642	-0.91
羽幌町	117	878,071	4.60	92	933,750	6.34	105	908,337	-2.72	芽室町	25	1,043,727	9.96	41	1,036,908	-0.65	33	1,026,333	-1.02
初山別村	103	901,314	18.03	97	925,569	2.69	64	972,227	5.04	中札内村	75	931,916	1.12	102	921,979	-1.07	167	780,120	-15.39
遠別町	109	886,802	-6.06	154	833,045	-6.06	164	795,883	-4.46	更別村	177	694,467	-8.12	178	662,713	-4.57	176	689,571	4.05
天塩町	171	742,383	-13.11	172	742,877	0.07	178	639,837	-13.87	大樹町	122	872,438	-3.31	149	850,774	-2.48	157	812,026	-4.55
幌延町	112	884,661	2.18	170	754,493	-14.71	159	807,923	7.08	広尾町	152	819,742	-0.78	139	877,815	7.08	109	904,664	3.06
猿払村	53	970,452	2.68	66	980,340	1.02	128	881,013	-10.13	幕別町	85	917,432	1.45	52	1,000,529	9.06	65	971,857	-2.87
浜頓別町	69	936,151	2.46	48	1,013,186	8.23	87	935,271	-7.69	池田町	50	976,563	4.87	72	968,510	-0.82	110	903,083	-6.76
中頓別町	68	936,540	1.06	46	1,023,021	9.23	111	902,529	-11.78	豊頃町	45	986,790	-13.84	64	981,082	-0.58	76	951,274	-3.04
枝幸町	88	914,684	-5.51	73	968,257	5.86	84	940,210	-2.90	本別町	140	843,012	-3.72	133	886,179	5.12	142	846,644	-4.46
豊富町	76	931,805	1.67	118	905,392	-2.83	141	847,237	-6.42	定寄町	62	948,001	-7.86	68	974,035	2.75	73	958,656	-1.58
礼文町	167	761,767	0.66	169	757,233	-0.60	170	743,259	-1.85	陸別町	174	731,525	2.75	168	759,344	3.80	172	738,965	-2.68
利尻町	144	836,945	16.40	151	838,909	0.23	168	759,213	-9.50	浦幌町	125	870,209	3.38	165	790,753	-9.13	147	839,043	6.11
利尻富士町	178	687,443	0.14	176	705,363	2.61	177	654,531	-7.21	釧路町	74	932,414	1.16	98	925,344	-0.76	61	979,510	5.85
美幌町	136	849,516	-4.08	120	904,748	6.50	92	922,518	1.96	厚岸町	157	804,150	-2.88	163	793,819	-1.28	149	834,025	5.06
津別町	86	916,335	0.59	70	973,311	6.22	53	997,112	2.45	浜中町	161	781,914	1.38	164	792,932	1.41	152	828,104	4.44
斜里町	52	973,388	6.89	53	996,306	2.35	51	998,641	0.23	標茶町	143	838,041	-2.61	144	868,924	3.69	107	907,288	4.42
清里町	168	754,918	-3.27	147	862,296	14.22	144	841,424	-2.42	弟子屈町	67	937,016	2.41	83	941,191	0.45	83	940,381	-0.09
小清水町	90	912,992	-1.63	59	988,664	8.29	91	923,033	-6.64	鶴居村	173	734,216	-3.06	177	697,976	-4.94	166	785,879	12.59
訓子府町	145	833,204	-5.40	129	892,958	7.17	137	861,737	-3.50	白糖町	146	829,975	-0.99	90	937,044	12.90	75	951,862	1.58
壺戸町	6	1,117,227	7.97	23	1,071,880	-4.06	19	1,078,995	0.66	別海町	159	790,600	-0.56	162	799,255	1.09	154	820,900	2.71
佐呂間町	120	875,138	-0.48	117	906,685	3.60	146	839,577	-7.40	中標津町	147	829,514	-5.20	158	806,857	-2.73	158	810,245	0.42
遠軽町	148	828,760	-4.76	153	834,498	0.69	145	840,962	0.77	標津町	36	1,007,920	5.66	79	958,773	-4.88	66	967,952	0.96
上湧別町	121	874,192	-1.45	167	782,678	-10.47	156	815,204	4.16	羅臼町	64	941,401	-4.20	82	943,103	0.18	122	891,208	-5.50
湧別町	170	746,066	-12.43	166	789,841	5.87	161	797,628	0.99										
滝上町	91	912,661	-5.20	100	923,437	1.18	80	944,828	2.32										
興部町	59	954,894	5.96	51	1,001,461	4.88	77	949,736	-5.16										
西興部村	162	780,232	3.93	157	813,062	4.21	171	743,038	-8.61										
雄武町	124	871,820	-0.03	110	913,939	4.83	113	899,781	-1.55										
大空町	100	905,260	-	78	963,890	6.48	69	963,595	-0.03										
豊浦町	21	1,049,540	-7.97	5	1,149,631	9.54	15	1,107,543	-3.66										
壮瞥町	14	1,073,295	-6.39	6	1,144,186	6.60	12	1,117,085	-2.37										
白老町	72	933,682	-3.24	67	979,058	4.86	38	1,019,691	4.15										
厚真町	153	810,768	-10.91	155	823,471	1.57	98	917,927	11.47										
洞爺湖町	2	1,133,998	-	1	1,181,173	4.16	3	1,155,093	-2.21										
安平町	24	1,044,627	-	33	1,045,792	0.11	52	998,198	-4.55										
むかわ町	149	827,812	-	150	847,262	2.35	163	796,872	-5.95										
日高町	156	808,235	-24.40	131	887,007	9.75	123	889,171	0.24										
平取町	13	1,077,403	-9.54	17	1,094,805	1.62	44	1,014,525	-7.33										
新冠町	79	924,102	-11.96	122	902,706	-2.32	93	921,344	2.06										

表5 市町村別月平均受診率の状況

区分 市町村	計		入院		入院外		歯科		区分 市町村	計		入院		入院外		歯科	
	順位	実数	順位	実数	順位	実数	順位	実数		順位	実数	順位	実数	順位	実数	順位	実数
広域連合		152.48		106.75		1,448.18		122.30	上ノ国町	123	134.02	24	11.07	120	116.46	159	6.49
									厚沢部町	97	137.95	36	10.67	88	121.84	171	5.44
札幌市	11	159.25	30	10.92	24	134.13	2	14.20	乙部町	102	137.34	86	9.44	86	122.41	170	5.49
函館市	7	162.39	116	8.75	6	142.77	33	10.87	奥尻町	170	116.77	1	13.49	173	95.42	115	7.86
小樽市	1	173.24	96	9.18	1	151.66	10	12.39	今金町	148	127.30	79	9.54	152	108.70	68	9.06
旭川市	9	160.03	127	8.51	7	140.82	37	10.70	せたな町	171	115.02	8	12.38	174	95.19	128	7.45
室蘭市	54	147.43	54	10.12	57	128.00	59	9.31	島牧村	116	135.02	12	11.92	129	114.89	101	8.21
釧路市	26	154.36	110	8.89	23	134.59	32	10.88	寿都町	135	132.26	131	8.41	131	114.69	66	9.16
帯広市	8	160.40	139	8.21	12	139.37	5	12.82	黒松内町	137	131.15	161	7.73	119	116.58	149	6.84
北見市	48	147.90	162	7.69	37	131.45	80	8.76	蘭越町	104	136.75	94	9.21	107	118.33	63	9.22
夕張市	141	129.94	142	8.13	151	109.42	11	12.39	ニセコ町	66	143.49	50	10.27	69	125.78	129	7.44
岩見沢市	14	158.14	104	9.02	16	137.24	17	11.88	真狩村	79	140.66	153	7.96	95	120.19	8	12.51
網走市	58	146.45	53	10.14	54	128.31	111	8.00	留寿都村	118	134.85	128	8.49	153	108.20	1	18.16
留萌市	59	146.41	37	10.65	56	128.15	123	7.61	喜茂別町	143	129.47	27	10.96	149	109.82	84	8.69
苫小牧市	4	164.13	120	8.68	5	144.30	27	11.15	京極町	96	138.07	5	12.75	106	118.34	142	6.97
稚内市	62	145.73	159	7.79	40	131.19	152	6.75	倶知安町	83	139.98	67	9.80	83	123.02	135	7.16
美瑛市	16	157.72	70	9.72	15	137.26	36	10.73	共和町	107	135.89	154	7.95	94	120.24	121	7.70
芦別市	37	150.66	4	12.76	64	127.04	34	10.85	岩内町	92	138.51	34	10.71	93	120.67	137	7.14
江別市	12	159.11	100	9.12	17	136.95	3	13.04	泊村	52	147.73	17	11.33	49	129.58	150	6.82
赤平市	87	138.93	15	11.52	96	119.86	125	7.55	神恵内村	159	123.09	143	8.12	155	106.88	108	8.09
紋別市	94	138.40	26	10.98	100	119.25	106	8.17	積丹町	84	139.94	29	10.94	75	124.39	178	4.61
士別市	49	147.90	124	8.58	43	130.55	79	8.77	古平町	36	150.78	61	9.96	25	133.96	148	6.86
名寄市	47	148.10	112	8.79	53	128.33	30	10.97	仁木町	35	151.25	77	9.58	30	132.71	70	8.96
三笠市	3	165.86	47	10.39	4	145.23	42	10.24	余市町	13	158.76	66	9.82	10	140.07	75	8.86
根室市	93	138.47	169	7.39	73	124.63	161	6.45	赤井川村	2	166.18	165	7.50	2	150.12	90	8.56
千歳市	28	153.83	38	10.64	32	132.53	38	10.66	南幌町	32	151.68	13	11.83	62	127.31	7	12.53
滝川市	17	157.64	18	11.30	28	133.63	6	12.71	奈井江町	76	140.85	157	7.89	79	123.70	62	9.26
砂川市	72	142.56	129	8.46	77	123.91	45	10.19	上砂川町	125	133.72	93	9.23	113	117.53	143	6.96
歌志内市	69	143.31	115	8.76	61	127.60	144	6.95	由仁町	134	132.27	7	12.44	141	111.37	93	8.46
深川市	6	162.83	10	12.27	13	138.97	24	11.59	長沼町	98	137.88	25	11.01	128	115.06	19	11.81
富良野市	27	153.85	97	9.17	22	134.67	50	10.01	栗山町	115	135.04	89	9.41	133	114.50	28	11.13
登別市	63	145.56	35	10.67	71	124.83	49	10.07	月形町	133	132.31	52	10.15	140	111.43	35	10.73
恵庭市	110	135.83	108	8.98	125	115.22	23	11.63	浦臼町	46	148.32	155	7.95	58	127.89	9	12.49
伊達市	15	157.76	32	10.73	14	138.58	94	8.45	新十津川町	33	151.41	49	10.29	46	130.01	29	11.11
北広島市	23	155.17	28	10.95	39	131.32	4	12.89	妹背牛町	34	151.35	41	10.59	42	130.65	46	10.12
石狩市	39	150.04	45	10.46	59	127.84	20	11.74	秩父別町	38	150.49	130	8.44	34	132.21	54	9.84
北斗市	5	162.91	150	8.06	3	146.67	104	8.17	雨竜町	25	154.74	3	12.80	27	133.65	100	8.29
当別町	53	147.48	69	9.73	68	125.81	15	11.94	北竜町	19	157.01	163	7.68	8	140.75	88	8.57
新篠津村	24	155.01	121	8.65	19	135.70	39	10.66	沼田町	31	152.03	56	10.03	31	132.67	57	9.33
松前町	139	130.86	90	9.39	134	114.45	139	7.03	幌加内町	156	124.55	151	8.05	150	109.60	147	6.90
福島町	50	147.86	134	8.39	29	132.77	154	6.69	鷹栖町	51	147.75	141	8.15	44	130.28	58	9.31
知内町	43	148.63	119	8.69	36	131.84	107	8.10	当麻町	78	140.74	174	6.91	70	125.10	82	8.73
木古内町	122	134.18	98	9.16	118	116.67	97	8.35	比布町	99	137.76	147	8.09	90	121.51	105	8.17
七飯町	18	157.52	111	8.83	11	140.06	86	8.63	愛別町	90	138.65	171	7.16	72	124.72	151	6.77
鹿部町	130	132.44	91	9.37	110	117.93	174	5.14	上川町	91	138.63	109	8.94	112	117.74	14	11.95
森町	57	146.52	48	10.34	55	128.22	113	7.96	上富良野町	60	146.35	80	9.53	52	128.43	95	8.40
八雲町	80	140.64	20	11.27	84	122.76	157	6.60	中富良野町	55	147.17	39	10.61	47	130.00	158	6.57
長万部町	136	131.66	85	9.44	127	115.07	136	7.14	南富良野町	74	141.27	176	6.55	60	127.69	138	7.04
江差町	149	127.24	76	9.60	143	110.70	146	6.94	占冠村	56	146.63	138	8.21	45	130.03	96	8.39

表5 市町村別月平均受診率の状況

区分	計		入院		入院外		歯科		区分	計		入院		入院外		歯科	
	順位	実数	順位	実数	順位	実数	順位	実数		市町村	順位	実数	順位	実数	順位	実数	順位
和寒町	128	132.71	145	8.10	121	116.11	92	8.50	浦河町	10	159.72	133	8.39	9	140.69	40	10.64
剣淵町	70	143.28	106	9.01	76	124.05	44	10.22	様似町	75	141.11	136	8.36	74	124.56	102	8.20
下川町	21	155.61	78	9.56	18	136.17	53	9.88	えりも町	167	119.39	44	10.49	167	101.92	140	6.99
美深町	111	135.31	118	8.70	105	118.42	103	8.18	新ひだか町	100	137.46	43	10.55	114	117.45	56	9.46
音威子府村	161	122.73	64	9.84	164	103.67	64	9.22	音更町	22	155.20	92	9.28	26	133.77	13	12.15
中川町	82	140.21	117	8.73	85	122.65	76	8.84	士幌町	44	148.48	88	9.43	38	131.43	122	7.62
大雪広域連合	85	139.25	103	9.03	91	121.33	72	8.89	上士幌町	64	144.97	46	10.41	66	126.56	112	7.99
増毛町	89	138.68	125	8.57	78	123.91	164	6.20	鹿追町	132	132.33	81	9.51	136	113.52	60	9.30
小平町	61	146.23	60	9.96	51	128.69	124	7.58	新得町	77	140.81	65	9.83	82	123.13	116	7.85
苫前町	158	123.83	58	10.01	156	106.84	141	6.98	清水町	114	135.08	75	9.64	116	116.84	87	8.59
羽幌町	174	111.52	105	9.02	175	95.01	127	7.49	芽室町	81	140.49	87	9.43	102	118.72	12	12.34
初山別村	168	118.71	73	9.70	169	100.72	99	8.29	中札内村	65	144.83	166	7.48	67	125.96	26	11.39
遠別町	165	121.32	23	11.16	168	101.11	69	9.05	更別村	73	141.30	175	6.66	81	123.18	25	11.46
天塩町	172	114.52	172	7.01	170	98.35	65	9.17	大樹町	155	124.88	140	8.18	157	106.72	51	9.98
幌延町	152	125.65	19	11.29	160	105.43	71	8.93	広尾町	108	135.86	122	8.63	97	119.72	126	7.50
猿払村	150	127.22	40	10.60	142	111.36	173	5.26	幕別町	29	153.47	113	8.78	21	134.79	52	9.90
浜頓別町	163	121.62	14	11.63	166	102.56	130	7.43	池田町	20	155.69	107	8.99	20	135.07	21	11.64
中頓別町	126	133.35	55	10.09	132	114.69	89	8.57	豊頃町	42	148.74	164	7.61	35	131.85	61	9.28
枝幸町	146	127.97	31	10.74	148	109.86	132	7.37	本別町	160	122.84	156	7.94	159	106.09	77	8.81
豊富町	162	122.13	101	9.11	154	106.95	168	6.08	足寄町	101	137.35	63	9.84	104	118.43	67	9.07
礼文町	176	108.79	137	8.29	172	95.60	176	4.90	陸別町	157	124.33	173	6.95	146	110.17	133	7.21
利尻町	178	98.79	144	8.11	178	82.85	117	7.84	浦幌町	109	135.84	135	8.37	103	118.61	74	8.87
利尻富士町	177	104.12	177	6.30	176	92.74	175	5.08	釧路町	41	149.27	132	8.40	41	130.75	47	10.12
美幌町	45	148.36	146	8.10	33	132.22	109	8.04	厚岸町	127	125.26	167	7.43	139	112.12	169	5.71
津別町	95	138.11	74	9.69	117	116.79	22	11.64	浜中町	142	128.04	149	8.07	124	115.25	177	4.72
斜里町	117	134.95	71	9.72	108	118.03	134	7.20	標茶町	173	121.35	114	8.76	162	104.84	118	7.75
清里町	103	137.10	83	9.45	101	118.78	73	8.87	弟子屈町	169	132.86	57	10.01	123	115.43	131	7.42
小清水町	166	119.78	62	9.95	165	103.22	156	6.61	鶴居村	153	129.64	178	6.10	115	117.06	160	6.48
訓子府町	120	134.25	158	7.85	98	119.68	153	6.72	白糠町	68	143.38	148	8.09	65	126.65	85	8.65
置戸町	113	135.21	2	13.08	135	114.22	114	7.91	別海町	175	110.17	126	8.55	177	91.39	43	10.23
佐呂間町	154	125.18	51	10.17	158	106.28	81	8.74	中標津町	145	112.70	170	7.32	171	95.68	55	9.70
遠軽町	119	134.33	84	9.45	111	117.93	145	6.95	標津町	140	130.38	68	9.77	147	110.10	41	10.51
上湧別町	105	136.10	152	8.03	87	121.94	166	6.13	羅臼町	164	118.52	168	7.41	163	104.82	163	6.28
湧別町	121	134.18	123	8.61	99	119.43	165	6.14									
滝上町	144	129.18	9	12.33	161	105.02	18	11.83									
興部町	131	132.41	42	10.56	137	113.30	91	8.55									
西興部村	71	142.65	99	9.13	63	127.10	162	6.42									
雄武町	151	126.09	72	9.72	144	110.29	167	6.08									
大空町	138	130.92	33	10.72	138	112.49	120	7.70									
豊浦町	86	139.21	11	12.25	89	121.63	172	5.34									
壮瞥町	30	152.65	22	11.18	50	129.56	16	11.92									
白老町	106	136.08	21	11.25	130	114.76	48	10.07									
厚真町	88	138.90	102	9.03	92	121.16	83	8.71									
洞爺湖町	67	143.40	16	11.36	80	123.25	78	8.78									
安平町	40	150.02	95	9.19	48	129.88	31	10.94									
むかわ町	124	133.96	160	7.74	109	117.93	98	8.29									
日高町	147	127.75	82	9.48	145	110.24	110	8.03									
平取町	112	135.30	6	12.47	126	115.13	119	7.70									
新冠町	129	132.46	59	9.96	122	115.84	155	6.66									

表6 市町村別1件当たり日数の状況

区分 市町村	計		入院		入院外		歯科		区分 市町村	計		入院		入院外		歯科	
	順位	実数	順位	実数	順位	実数	順位	実数		順位	実数	順位	実数	順位	実数	順位	実数
広域連合		3.11		20.11		1.90		2.55	上ノ国町	9	3.71	41	20.53	20	2.17	78	2.62
									厚沢部町	109	3.01	86	19.52	161	1.58	111	2.51
札幌市	66	3.24	42	20.53	77	1.91	112	2.50	乙部町	129	2.91	162	17.45	103	1.82	147	2.35
函館市	99	3.07	78	19.69	26	2.09	119	2.47	奥尻町	1	4.20	21	21.32	78	1.90	70	2.65
小樽市	93	3.08	58	20.24	30	2.08	76	2.63	今金町	77	3.17	96	19.37	116	1.79	60	2.69
旭川市	117	2.98	95	19.38	43	2.01	82	2.61	せたな町	4	3.98	7	22.03	126	1.76	129	2.44
室蘭市	90	3.10	9	21.90	149	1.62	17	2.92	島牧村	54	3.29	38	20.61	160	1.59	176	1.93
釧路市	156	2.71	65	19.98	157	1.59	132	2.41	寿都町	160	2.65	147	17.92	164	1.55	133	2.41
帯広市	150	2.76	73	19.81	119	1.78	104	2.54	黒松内町	138	2.86	176	15.06	36	2.06	47	2.74
北見市	116	2.98	131	18.48	27	2.09	56	2.72	蘭越町	21	3.53	30	21.06	10	2.28	172	2.06
夕張市	94	3.08	168	17.12	22	2.15	174	2.03	二セコ町	48	3.34	18	21.57	83	1.90	79	2.62
岩見沢市	107	3.01	34	20.75	91	1.87	58	2.71	真狩村	50	3.33	94	19.39	4	2.38	167	2.18
網走市	120	2.97	69	19.90	150	1.62	8	3.11	留寿都村	82	3.14	31	21.04	74	1.91	169	2.15
留萌市	78	3.17	59	20.20	117	1.79	96	2.57	喜茂別町	23	3.51	26	21.26	110	1.80	39	2.76
苫小牧市	112	3.00	81	19.64	41	2.03	72	2.65	京極町	5	3.96	64	19.99	8	2.31	50	2.72
稚内市	176	2.38	128	18.56	177	1.39	22	2.89	倶知安町	87	3.11	55	20.28	118	1.78	127	2.44
美唄市	146	2.79	77	19.73	152	1.62	114	2.50	共和町	135	2.89	66	19.95	115	1.79	150	2.35
芦別市	35	3.41	3	22.53	163	1.56	77	2.62	岩内町	26	3.48	39	20.56	45	2.00	21	2.89
江別市	121	2.97	84	19.60	80	1.90	107	2.53	泊村	7	3.77	32	20.99	6	2.33	103	2.54
赤平市	10	3.70	4	22.50	55	1.97	100	2.55	神恵内村	59	3.26	44	20.52	47	1.99	51	2.72
紋別市	19	3.54	29	21.13	52	1.97	40	2.76	積丹町	70	3.22	17	21.59	147	1.63	131	2.42
士別市	161	2.65	100	19.27	162	1.58	153	2.32	古平町	102	3.05	89	19.48	94	1.87	154	2.31
名寄市	115	2.98	13	21.72	130	1.75	130	2.43	仁木町	52	3.30	88	19.49	17	2.19	136	2.39
三笠市	130	2.91	123	18.66	106	1.81	109	2.52	余市町	110	3.01	118	18.77	70	1.92	67	2.66
根室市	153	2.76	125	18.63	105	1.81	28	2.82	赤井川村	174	2.42	130	18.50	153	1.62	138	2.38
千歳市	61	3.26	53	20.32	63	1.94	71	2.65	南幌町	49	3.33	106	19.10	57	1.96	134	2.40
滝川市	76	3.18	16	21.60	135	1.70	140	2.38	奈井江町	134	2.90	114	18.93	73	1.91	123	2.46
砂川市	151	2.76	80	19.66	154	1.61	59	2.71	上砂川町	125	2.95	40	20.56	167	1.54	2	3.45
歌志内市	137	2.87	50	20.41	140	1.68	74	2.63	由仁町	2	4.11	15	21.67	12	2.24	19	2.89
深川市	42	3.39	2	23.24	134	1.71	113	2.50	長沼町	29	3.47	92	19.43	33	2.06	155	2.29
富良野市	123	2.96	112	18.97	72	1.91	124	2.46	栗山町	39	3.40	101	19.25	23	2.15	30	2.81
登別市	45	3.38	6	22.43	104	1.82	93	2.58	月形町	71	3.22	91	19.44	108	1.80	108	2.53
恵庭市	68	3.23	23	21.30	89	1.89	88	2.59	浦臼町	81	3.15	71	19.90	19	2.18	135	2.39
伊達市	106	3.01	19	21.56	159	1.59	63	2.69	新十津川町	69	3.22	22	21.31	87	1.89	173	2.06
北広島市	55	3.29	49	20.42	67	1.93	85	2.60	妹背牛町	37	3.41	8	21.98	53	1.97	92	2.58
石狩市	67	3.23	48	20.43	82	1.90	125	2.45	秩父別町	126	2.93	27	21.14	114	1.79	80	2.62
北斗市	98	3.07	83	19.61	18	2.19	95	2.57	雨竜町	15	3.64	1	23.65	112	1.80	118	2.47
当別町	75	3.18	47	20.48	75	1.91	120	2.46	北竜町	165	2.62	61	20.10	139	1.68	142	2.37
新篠津村	6	3.95	85	19.57	1	3.08	144	2.37	沼田町	72	3.20	57	20.25	58	1.96	97	2.56
松前町	74	3.18	135	18.37	56	1.97	38	2.76	幌加内町	141	2.84	160	17.69	123	1.76	55	2.72
福島町	104	3.04	122	18.67	32	2.07	83	2.60	鷹栖町	159	2.66	148	17.92	131	1.72	145	2.36
知内町	166	2.60	173	16.49	136	1.69	139	2.38	当麻町	128	2.92	124	18.63	34	2.06	44	2.75
木古内町	143	2.81	174	15.94	100	1.83	175	2.01	比布町	57	3.29	142	18.08	7	2.32	10	3.08
七飯町	103	3.04	63	20.01	46	2.00	90	2.58	愛別町	162	2.65	138	18.24	129	1.75	34	2.78
鹿部町	13	3.66	52	20.37	5	2.38	41	2.76	上川町	86	3.11	109	19.00	59	1.95	65	2.68
森町	18	3.54	43	20.52	14	2.23	68	2.66	上富良野町	73	3.19	127	18.60	29	2.08	57	2.72
八雲町	65	3.24	25	21.27	156	1.60	20	2.89	中富良野町	105	3.02	119	18.75	127	1.75	54	2.72
長万部町	142	2.82	139	18.19	166	1.55	14	2.94	南富良野町	169	2.57	156	17.76	113	1.80	87	2.59
江差町	51	3.31	103	19.24	54	1.97	66	2.67	占冠村	177	2.29	157	17.75	178	1.32	166	2.18

表6 市町村別1件当たり日数の状況

市町村	計		入院		入院外		歯科		市町村	計		入院		入院外		歯科	
	順位	実数	順位	実数	順位	実数	順位	実数		順位	実数	順位	実数	順位	実数	順位	実数
和寒町	122	2.97	126	18.61	76	1.91	105	2.54	浦河町	173	2.45	149	17.89	171	1.50	27	2.84
剣淵町	164	2.62	93	19.40	176	1.43	160	2.27	様似町	172	2.48	158	17.72	174	1.44	61	2.69
下川町	79	3.16	14	21.71	79	1.90	106	2.54	えりも町	84	3.13	155	17.78	146	1.64	24	2.86
美深町	139	2.86	62	20.05	148	1.63	151	2.34	新ひだか町	47	3.36	60	20.19	81	1.90	73	2.65
音威子府村	17	3.57	20	21.42	49	1.99	148	2.35	音更町	100	3.06	10	21.90	109	1.80	110	2.51
中川町	113	2.99	151	17.83	51	1.97	115	2.49	士幌町	147	2.79	145	18.00	133	1.71	101	2.55
大雪広域連合	111	3.00	129	18.52	92	1.87	49	2.74	上士幌町	85	3.12	70	19.90	122	1.76	42	2.75
増毛町	158	2.66	152	17.83	151	1.62	102	2.55	鹿追町	58	3.28	51	20.39	86	1.89	52	2.72
小平町	96	3.07	105	19.12	93	1.87	121	2.46	新得町	28	3.47	87	19.51	13	2.23	25	2.85
苫前町	14	3.65	98	19.31	16	2.21	6	3.18	清水町	16	3.59	33	20.89	15	2.22	32	2.79
羽幌町	44	3.38	108	19.04	60	1.95	35	2.78	芽室町	63	3.25	104	19.23	35	2.06	117	2.49
初山別村	53	3.30	54	20.29	138	1.69	13	2.94	中札内村	157	2.68	90	19.47	141	1.67	33	2.79
遠別町	27	3.48	82	19.63	124	1.76	45	2.75	更別村	175	2.39	143	18.01	169	1.53	81	2.61
天塩町	140	2.85	159	17.71	102	1.82	126	2.45	大樹町	119	2.97	134	18.39	85	1.90	178	1.82
幌延町	8	3.73	45	20.52	39	2.04	149	2.35	広尾町	132	2.90	167	17.14	71	1.92	157	2.28
猿払村	38	3.40	137	18.25	50	1.99	1	3.50	幕別町	133	2.90	68	19.91	99	1.83	146	2.36
浜頓別町	31	3.46	165	17.25	62	1.94	23	2.88	池田町	91	3.09	46	20.50	48	1.99	137	2.39
中頓別町	32	3.46	178	14.56	2	2.50	7	3.13	豊頃町	155	2.75	67	19.94	111	1.80	168	2.17
枝幸町	36	3.41	97	19.32	66	1.93	162	2.25	本別町	101	3.05	171	16.71	25	2.10	156	2.28
豊富町	92	3.09	150	17.86	96	1.85	86	2.59	足寄町	60	3.26	169	17.11	24	2.14	15	2.94
礼文町	97	3.07	172	16.61	69	1.92	99	2.56	陸別町	168	2.59	141	18.08	158	1.59	12	2.95
利尻町	148	2.77	175	15.69	170	1.52	53	2.72	浦幌町	118	2.97	153	17.81	64	1.94	36	2.77
利尻富士町	152	2.76	177	15.00	65	1.93	75	2.63	釧路町	170	2.56	107	19.04	168	1.53	164	2.24
美幌町	144	2.81	146	17.97	90	1.89	69	2.65	厚岸町	114	2.99	163	17.40	37	2.06	116	2.49
津別町	33	3.44	111	18.99	9	2.29	170	2.14	浜中町	167	2.60	132	18.44	173	1.49	91	2.58
斜里町	88	3.10	36	20.73	142	1.65	9	3.11	標茶町	127	2.93	161	17.52	125	1.76	165	2.24
清里町	83	3.14	102	19.24	84	1.90	62	2.69	弟子屈町	34	3.44	76	19.75	28	2.08	89	2.58
小清水町	64	3.24	121	18.69	128	1.75	3	3.25	鶴居村	178	2.21	166	17.19	175	1.43	159	2.28
訓子府町	43	3.38	120	18.70	3	2.43	122	2.46	白糠町	136	2.88	115	18.91	95	1.87	48	2.74
置戸町	12	3.68	113	18.93	44	2.00	46	2.75	別海町	124	2.96	164	17.39	137	1.69	163	2.24
佐呂間町	24	3.50	110	19.00	31	2.07	43	2.75	中標津町	108	3.01	144	18.00	68	1.92	141	2.38
遠軽町	95	3.07	28	21.13	143	1.65	64	2.69	標津町	89	3.10	140	18.18	101	1.82	128	2.44
上湧別町	131	2.91	72	19.89	120	1.77	5	3.18	羅臼町	171	2.55	154	17.80	172	1.50	171	2.10
湧別町	149	2.77	133	18.40	145	1.64	18	2.92									
滝上町	3	3.99	37	20.71	11	2.27	177	1.83									
興部町	41	3.40	99	19.28	61	1.94	11	3.01									
西興部村	163	2.62	170	16.96	155	1.60	143	2.37									
雄武町	46	3.38	116	18.86	38	2.05	31	2.79									
大空町	20	3.53	24	21.29	88	1.89	26	2.84									
豊浦町	25	3.48	56	20.27	97	1.85	161	2.26									
壮瞥町	56	3.29	5	22.45	144	1.64	4	3.22									
白老町	22	3.53	74	19.79	42	2.02	84	2.60									
厚真町	145	2.81	79	19.66	165	1.55	37	2.76									
洞爺湖町	40	3.40	11	21.87	121	1.77	158	2.28									
安平町	62	3.25	75	19.76	21	2.16	152	2.33									
むかわ町	154	2.75	136	18.29	132	1.72	16	2.93									
日高町	80	3.16	117	18.79	98	1.84	29	2.81									
平取町	11	3.69	12	21.83	107	1.81	94	2.57									
新冠町	30	3.47	35	20.74	40	2.04	98	2.56									

表7 市町村別1日当たり診療費の状況

区分	計				入院				入院外				歯科					
	市町村	順位	実数	順位	実数	順位	実数	順位	実数	順位	実数	順位	実数	順位	実数			
広域連合			14,671		23,404		8,652		7,626	上ノ国町	166	12,702	162	18,772	144	7,495	33	8,969
										厚沢部町	92	14,413	121	21,529	156	7,101	27	9,082
札幌市	30	15,787	38	24,425	53	9,351	121	7,593	乙部町	47	15,359	88	22,634	30	10,471	174	6,796	
函館市	165	12,706	60	23,791	167	6,820	157	7,100	奥尻町	130	13,465	176	15,040	14	11,713	165	6,994	
小樽市	146	13,041	81	23,048	131	7,725	135	7,444	今金町	89	14,438	82	23,045	158	7,067	82	8,092	
旭川市	112	13,965	34	24,651	102	8,349	91	7,902	せたな町	19	16,554	149	20,087	13	11,757	118	7,645	
室蘭市	40	15,571	86	22,784	69	9,004	168	6,922	島牧村	4	17,881	72	23,403	20	11,149	9	10,000	
釧路市	33	15,716	45	24,268	48	9,638	126	7,543	寿都町	10	17,000	6	27,218	51	9,403	54	8,543	
帯広市	76	14,611	28	24,966	80	8,712	96	7,826	黒松内町	45	15,406	11	26,668	29	10,474	50	8,619	
北見市	148	13,004	56	23,909	123	7,883	166	6,930	蘭越町	164	12,754	148	20,155	132	7,707	29	9,010	
夕張市	59	15,114	5	27,223	87	8,616	32	8,971	二七〇町	95	14,376	109	21,883	115	7,993	148	7,228	
岩見沢市	106	14,134	120	21,538	49	9,634	170	6,908	真狩村	108	14,092	8	26,938	130	7,738	70	8,186	
網走市	17	16,651	78	23,190	17	11,472	172	6,892	留寿都村	44	15,443	69	23,554	46	9,717	51	8,610	
留萌市	60	15,079	94	22,393	73	8,819	89	7,909	喜茂別町	2	18,811	59	23,866	1	13,964	13	9,657	
苫小牧市	127	13,619	37	24,525	120	7,922	156	7,139	京極町	75	14,633	107	21,945	105	8,253	75	8,155	
稚内市	99	14,335	61	23,754	148	7,428	16	9,307	倶知安町	38	15,612	73	23,387	66	9,072	26	9,083	
美唄市	32	15,753	102	22,168	19	11,168	106	7,765	共和町	53	15,236	49	23,996	52	9,376	80	8,108	
芦別市	129	13,514	164	18,115	125	7,839	177	6,429	岩内町	67	14,860	84	22,922	111	8,162	163	7,017	
江別市	83	14,529	24	25,409	117	7,990	146	7,235	泊村	90	14,422	100	22,228	91	8,541	12	9,723	
赤平市	150	12,996	163	18,701	161	7,023	17	9,305	神恵内村	63	14,948	40	24,353	110	8,174	19	9,285	
紋別市	147	13,016	166	17,985	86	8,617	113	7,699	積丹町	35	15,696	105	22,000	74	8,781	83	8,036	
士別市	73	14,688	71	23,418	103	8,296	52	8,586	古平町	85	14,485	117	21,619	55	9,325	56	8,522	
名寄市	170	12,351	156	19,515	164	6,877	162	7,061	仁木町	138	13,276	127	21,283	94	8,459	38	8,884	
三笠市	122	13,735	65	23,615	160	7,053	124	7,570	余市町	87	14,480	44	24,302	101	8,362	128	7,535	
根室市	103	14,178	58	23,884	75	8,743	77	8,132	赤井川村	126	13,718	90	22,595	64	9,103	68	8,208	
千歳市	84	14,523	79	23,162	113	8,052	139	7,354	南幌町	86	14,481	118	21,605	77	8,735	48	8,659	
滝川市	78	14,588	131	20,947	82	8,660	114	7,697	奈井江町	34	15,706	48	24,054	21	11,115	55	8,542	
砂川市	28	15,898	35	24,600	43	9,876	161	7,070	上砂川町	9	17,062	74	23,288	10	11,909	175	6,698	
歌志内市	96	14,362	119	21,557	72	8,835	43	8,741	由仁町	113	13,961	151	19,748	100	8,367	145	7,242	
深川市	156	12,896	167	17,881	137	7,615	153	7,156	長沼町	51	15,252	55	23,909	109	8,175	36	8,899	
富良野市	137	13,357	64	23,639	166	6,875	59	8,437	栗山町	88	14,464	36	24,579	118	7,989	171	6,895	
登別市	81	14,544	134	20,816	84	8,655	78	8,129	月形町	7	17,209	87	22,641	4	13,212	141	7,314	
恵庭市	37	15,622	25	25,166	99	8,368	136	7,413	浦臼町	161	12,787	98	22,270	114	8,007	151	7,178	
伊達市	39	15,610	83	22,999	78	8,732	147	7,232	新十津川町	105	14,146	135	20,782	79	8,730	44	8,731	
北広島市	50	15,309	67	23,600	67	9,057	144	7,243	妹背牛町	128	13,534	132	20,879	143	7,533	154	7,155	
石狩市	31	15,766	39	24,387	63	9,128	110	7,741	秩父別町	143	13,073	122	21,523	153	7,312	125	7,567	
北斗市	169	12,418	29	24,940	169	6,552	104	7,795	雨竜町	110	14,024	161	18,834	93	8,466	67	8,225	
当別町	14	16,741	15	26,306	40	9,889	97	7,820	北竜町	125	13,728	85	22,899	104	8,267	127	7,536	
新篠津村	178	10,003	129	21,016	175	5,607	35	8,907	沼田町	155	12,942	165	18,061	61	9,145	4	10,674	
松前町	123	13,731	103	22,119	129	7,770	62	8,295	幌加内町	66	14,917	141	20,508	16	11,495	119	7,643	
福島町	118	13,843	51	23,976	97	8,435	87	7,954	鷹栖町	70	14,794	10	26,787	133	7,688	115	7,682	
知内町	11	16,921	2	27,891	26	10,752	169	6,909	当麻町	139	13,252	32	24,729	119	7,927	34	8,956	
木古内町	8	17,107	7	27,109	23	11,049	150	7,205	比布町	72	14,761	3	27,674	83	8,659	88	7,944	
七飯町	168	12,591	106	21,998	157	7,101	173	6,834	愛別町	119	13,797	62	23,736	106	8,239	23	9,167	
鹿部町	173	11,409	145	20,261	177	5,565	98	7,819	上川町	115	13,947	126	21,397	54	9,329	133	7,482	
森町	154	12,944	139	20,677	140	7,553	81	8,099	上富良野町	160	12,812	123	21,456	147	7,437	47	8,675	
八雲町	29	15,850	95	22,342	85	8,640	57	8,485	中富良野町	120	13,758	146	20,206	89	8,563	71	8,185	
長万部町	56	15,164	46	24,124	149	7,407	105	7,789	南富良野町	111	14,020	9	26,903	122	7,896	40	8,839	
江差町	117	13,918	104	22,104	151	7,367	20	9,277	占冠村	18	16,576	19	25,675	42	9,881	158	7,099	

表7 市町村別1日当たり診療費の状況

市町村	計		入院		入院外		歯科		市町村	計		入院		入院外		歯科	
	順位	実数	順位	実数	順位	実数	順位	実数		順位	実数	順位	実数	順位	実数	順位	実数
和寒町	151	12,991	89	22,605	168	6,800	15	9,317	浦河町	55	15,215	4	27,459	139	7,576	103	7,804
剣淵町	13	16,839	43	24,330	34	10,289	5	10,391	様似町	36	15,687	20	25,666	98	8,413	90	7,905
下川町	171	12,275	175	15,329	35	10,262	102	7,804	えりも町	20	16,551	63	23,697	50	9,436	18	9,288
美深町	153	12,980	174	16,396	33	10,298	37	8,897	新ひだか町	77	14,593	143	20,437	45	9,812	132	7,485
音威子府村	176	10,416	178	13,365	141	7,545	28	9,051	音更町	74	14,663	101	22,193	59	9,235	137	7,410
中川町	172	11,872	171	17,010	71	8,936	100	7,809	士幌町	133	13,390	97	22,306	165	6,877	2	10,979
大雪広域連合	61	15,079	47	24,102	62	9,137	60	8,383	上士幌町	152	12,981	153	19,718	163	6,917	3	10,957
増毛町	97	14,356	91	22,570	90	8,555	46	8,692	鹿追町	23	16,194	76	23,229	25	10,815	86	7,966
小平町	57	15,161	41	24,345	96	8,442	93	7,882	新得町	134	13,385	54	23,937	170	6,455	84	8,017
苫前町	68	14,855	112	21,726	41	9,885	85	8,011	清水町	121	13,744	96	22,306	136	7,634	99	7,817
羽幌町	69	14,812	99	22,259	92	8,533	24	9,159	芽室町	62	14,974	12	26,579	152	7,349	149	7,205
初山別村	58	15,145	110	21,811	112	8,134	6	10,270	中札内村	124	13,731	116	21,650	57	9,274	167	6,928
遠別町	174	10,604	177	15,030	174	5,645	160	7,077	更別村	64	14,945	93	22,450	15	11,503	176	6,496
天塩町	177	10,177	169	17,395	178	5,502	120	7,616	大樹町	167	12,688	155	19,544	124	7,871	14	9,605
幌延町	157	12,850	173	16,649	56	9,322	152	7,156	広尾町	109	14,092	18	25,691	159	7,057	73	8,183
猿払村	49	15,322	137	20,756	18	11,245	143	7,274	幕別町	65	14,919	30	24,763	88	8,593	79	8,128
浜頓別町	144	13,073	133	20,825	176	5,606	10	9,984	池田町	131	13,432	158	19,354	44	9,832	30	9,006
中頓別町	175	10,557	157	19,481	173	5,903	1	11,510	豊頃町	91	14,414	16	26,096	145	7,472	66	8,248
枝幸町	136	13,363	152	19,739	142	7,536	76	8,137	本別町	104	14,156	14	26,372	150	7,376	53	8,573
豊富町	159	12,845	128	21,087	172	6,304	8	10,083	足寄町	132	13,392	75	23,258	146	7,444	130	7,510
礼文町	5	17,251	53	23,970	7	12,700	7	10,145	陸別町	12	16,845	27	25,124	9	12,021	112	7,704
利尻町	21	16,322	26	25,153	81	8,687	49	8,642	浦幌町	141	13,120	42	24,331	171	6,452	129	7,525
利尻富士町	100	14,319	21	25,626	76	8,740	21	9,238	釧路町	16	16,679	13	26,436	39	9,891	109	7,743
美幌町	107	14,123	17	25,900	126	7,830	138	7,357	厚岸町	135	13,367	68	23,564	121	7,914	25	9,122
津別町	52	15,251	80	23,095	28	10,559	123	7,571	浜中町	22	16,205	66	23,604	32	10,306	42	8,820
斜里町	3	18,195	57	23,908	2	13,642	178	6,395	標茶町	41	15,568	23	25,425	116	7,991	39	8,878
清里町	82	14,537	136	20,773	38	10,174	69	8,193	弟子屈町	140	13,142	147	20,165	134	7,682	22	9,204
小清水町	6	17,237	92	22,478	5	12,978	117	7,665	鶴居村	1	19,000	1	33,138	22	11,060	58	8,468
訓子府町	162	12,769	31	24,757	162	7,014	116	7,673	白糠町	102	14,222	22	25,450	138	7,588	94	7,868
置戸町	27	15,901	108	21,906	36	10,235	159	7,096	別海町	48	15,356	50	23,985	107	8,228	131	7,489
佐呂間町	101	14,289	168	17,803	12	11,786	31	8,992	中標津町	98	14,342	52	23,971	108	8,204	61	8,301
遠軽町	46	15,379	160	18,878	8	12,551	134	7,448	標津町	116	13,924	113	21,704	127	7,828	107	7,746
上湧別町	26	16,148	115	21,655	6	12,838	111	7,706	羅臼町	24	16,188	33	24,692	47	9,662	45	8,730
湧別町	15	16,690	111	21,777	3	13,373	92	7,900									
滝上町	145	13,060	170	17,327	68	9,031	155	7,146									
興部町	158	12,846	154	19,646	154	7,178	122	7,573									
西興部村	142	13,081	140	20,566	128	7,828	142	7,314									
雄武町	149	12,997	138	20,712	155	7,123	108	7,745									
大空町	54	15,225	150	19,994	24	10,867	101	7,806									
豊浦町	25	16,149	125	21,429	27	10,646	11	9,882									
壮瞥町	71	14,765	142	20,493	60	9,180	65	8,252									
白老町	80	14,548	130	20,964	65	9,086	63	8,282									
厚真町	42	15,546	70	23,526	70	8,996	95	7,863									
洞爺湖町	43	15,517	114	21,690	58	9,247	140	7,318									
安平町	114	13,956	77	23,203	95	8,444	41	8,825									
むかわ町	93	14,388	124	21,434	31	10,356	164	7,008									
日高町	79	14,564	144	20,312	37	10,211	64	8,266									
平取町	94	14,384	172	16,776	11	11,844	74	8,164									
新冠町	163	12,768	159	18,957	135	7,680	72	8,183									

表8 市町村別1件当たり診療費の状況

区分 市町村	計		入院		入院外		歯科		区分 市町村	計		入院		入院外		歯科	
	順位	実数	順位	実数	順位	実数	順位	実数		順位	実数	順位	実数	順位	実数	順位	実数
広域連合		45,556		470,652		16,423		19,471	上ノ国町	58	47,088	153	385,379	84	16,259	33	23,532
									厚沢部町	107	43,318	117	420,275	174	11,234	46	22,761
札幌市	28	51,097	9	501,383	51	17,824	130	19,004	乙部町	88	44,756	146	395,048	32	19,037	175	16,001
函館市	149	38,973	45	468,366	136	14,284	162	17,507	奥尻町	7	56,519	173	320,651	10	22,297	145	18,534
小樽市	136	40,213	49	466,514	86	16,082	110	19,564	今金町	73	45,783	77	446,289	163	12,650	60	21,808
旭川市	123	41,581	33	477,844	71	16,814	86	20,643	せたな町	2	65,936	84	442,519	17	20,651	140	18,649
室蘭市	50	48,204	12	498,932	127	14,603	94	20,213	島牧村	3	58,857	26	482,344	53	17,749	122	19,328
釧路市	116	42,600	24	484,795	107	15,365	153	18,214	寿都町	85	45,118	22	487,740	126	14,609	87	20,598
帯広市	134	40,350	18	494,545	102	15,494	100	19,870	黒松内町	91	44,094	136	401,653	13	21,575	30	23,625
北見市	153	38,732	85	441,814	78	16,466	136	18,828	蘭越町	86	45,073	108	424,533	55	17,606	143	18,586
夕張市	63	46,522	50	465,962	39	18,551	152	18,230	ニセコ町	52	48,060	42	472,030	112	15,168	132	18,962
岩見沢市	117	42,530	75	446,991	49	17,998	138	18,737	真狩村	61	46,904	4	522,311	42	18,452	160	17,846
網走市	38	49,438	57	461,578	38	18,603	69	21,428	留寿都村	45	48,561	16	495,608	41	18,532	144	18,538
留萌市	55	47,761	70	452,421	96	15,761	91	20,295	喜茂別町	1	66,081	7	507,347	1	25,150	8	26,626
苫小牧市	132	40,868	28	481,604	88	16,064	133	18,902	京極町	5	57,964	95	438,726	33	19,035	53	22,202
稚内市	176	34,131	86	440,912	176	10,359	7	26,867	倶知安町	47	48,541	38	474,398	85	16,143	55	22,174
美瑛市	93	43,994	97	437,447	48	18,043	119	19,391	共和町	94	43,960	31	478,800	73	16,789	129	19,030
芦別市	68	46,078	131	408,129	166	12,195	169	16,873	岩内町	25	51,662	43	471,255	82	16,289	92	20,291
江別市	112	43,127	14	498,016	111	15,199	149	18,320	泊村	12	54,386	48	466,565	25	19,898	21	24,724
赤平市	51	48,080	115	420,763	149	13,804	28	23,772	神恵内村	43	48,784	11	499,690	81	16,293	17	25,263
紋別市	69	46,035	157	380,048	67	16,972	73	21,225	積丹町	31	50,493	36	474,888	135	14,321	116	19,455
士別市	150	38,954	72	451,386	157	13,123	99	19,925	古平町	90	44,172	114	421,183	60	17,394	106	19,727
名寄市	167	36,843	110	423,853	169	12,013	167	17,125	仁木町	98	43,808	123	414,860	40	18,542	72	21,227
三笠市	137	39,960	88	440,558	162	12,766	128	19,077	余市町	105	43,514	64	456,112	87	16,068	96	20,053
根室市	147	39,064	80	444,918	92	15,832	41	22,919	赤井川村	177	33,159	120	418,078	123	14,707	109	19,568
千歳市	56	47,370	44	470,640	101	15,635	114	19,473	南幌町	49	48,285	128	412,585	64	17,132	82	20,774
滝川市	65	46,342	71	452,376	125	14,683	150	18,303	奈井江町	78	45,507	66	455,259	15	21,208	76	21,003
砂川市	97	43,902	25	483,530	90	15,925	126	19,172	上砂川町	34	50,360	32	478,738	43	18,339	36	23,083
歌志内市	128	41,212	92	439,893	119	14,827	38	23,012	由仁町	6	57,369	105	427,963	36	18,743	77	20,960
深川市	102	43,690	122	415,495	160	13,020	158	17,901	長沼町	19	52,945	54	464,675	70	16,877	90	20,387
富良野市	143	39,590	73	448,453	156	13,142	84	20,714	栗山町	41	49,158	40	473,115	63	17,201	120	19,350
登別市	40	49,161	47	466,974	99	15,718	79	20,934	月形町	11	55,341	91	440,080	5	23,838	146	18,478
恵庭市	32	50,475	3	536,152	94	15,799	125	19,173	浦臼町	135	40,238	81	443,108	58	17,449	166	17,183
伊達市	59	46,992	15	495,944	145	13,915	115	19,462	新十津川町	75	45,562	82	442,826	77	16,494	155	17,969
北広島市	33	50,360	27	481,882	57	17,474	137	18,798	妹背牛町	67	46,134	62	458,938	120	14,825	147	18,430
石狩市	30	50,965	13	498,179	61	17,324	131	18,969	秩父別町	156	38,341	67	454,955	158	13,113	103	19,812
北斗市	159	38,105	21	489,051	134	14,331	97	20,047	雨竜町	29	51,079	78	445,348	110	15,236	93	20,286
当別町	15	53,198	2	538,765	34	18,859	124	19,262	北竜町	172	35,932	59	460,223	146	13,875	159	17,880
新篠津村	144	39,521	129	411,327	62	17,270	74	21,092	沼田町	126	41,408	163	365,728	50	17,885	6	27,354
松前町	99	43,732	133	406,375	109	15,269	42	22,913	幌加内町	118	42,398	164	362,825	23	20,221	83	20,774
福島町	121	42,015	74	447,701	59	17,448	85	20,711	鷹栖町	146	39,308	30	479,908	153	13,247	154	18,159
知内町	95	43,928	61	459,903	46	18,213	173	16,450	当麻町	154	38,695	58	460,723	80	16,359	22	24,636
木古内町	53	47,995	102	432,151	22	20,231	177	14,514	比布町	48	48,509	10	500,383	24	20,048	25	24,481
七飯町	157	38,245	90	440,107	139	14,167	161	17,643	愛別町	169	36,570	101	433,014	133	14,403	13	25,473
鹿部町	122	41,796	126	412,739	154	13,223	64	21,544	上川町	106	43,390	132	406,552	47	18,167	95	20,083
森町	72	45,827	109	424,302	72	16,811	66	21,525	上富良野町	131	40,919	140	399,096	103	15,486	32	23,557
八雲町	26	51,319	35	475,285	148	13,824	23	24,559	中富良野町	124	41,541	158	378,835	117	14,996	51	22,258
長万部町	115	42,762	94	438,937	172	11,486	40	22,932	南富良野町	171	36,098	34	477,767	138	14,176	44	22,880
江差町	70	46,034	107	425,197	130	14,483	19	24,777	占冠村	160	38,011	65	455,724	159	13,086	176	15,489

表 8 市町村別 1 件当たり診療費の状況

区分 市町村	計		入院		入院外		歯科		区分 市町村	計		入院		入院外		歯科	
	順位	実数	順位	実数	順位	実数	順位	実数		順位	実数	順位	実数	順位	実数	順位	実数
和寒町	155	38,542	116	420,763	161	12,962	29	23,651	浦河町	163	37,322	20	491,326	173	11,383	54	22,182
剣淵町	92	44,085	41	472,061	124	14,686	31	23,611	様似町	151	38,863	68	454,724	168	12,123	71	21,290
下川町	152	38,788	171	332,792	28	19,525	105	19,801	えりも町	24	51,768	113	421,326	106	15,454	10	26,604
美深町	165	37,102	172	328,793	74	16,786	80	20,857	新ひだか町	42	48,968	127	412,694	37	18,642	104	19,810
音威子府村	164	37,224	177	286,212	116	15,005	70	21,301	音更町	87	44,878	23	485,956	75	16,654	142	18,592
中川町	174	35,534	175	303,361	54	17,631	113	19,476	士幌町	162	37,341	137	401,391	170	11,772	5	28,010
大雪広域連合	83	45,262	76	446,351	66	17,053	39	22,948	上士幌町	133	40,481	150	392,416	167	12,178	3	30,155
増毛町	158	38,228	135	402,338	147	13,862	56	22,147	鹿追町	17	53,100	39	473,724	21	20,458	62	21,672
小平町	62	46,573	52	465,419	97	15,752	118	19,395	新得町	64	46,489	46	467,123	132	14,406	43	22,880
苫前町	13	54,217	119	419,496	12	21,887	14	25,458	清水町	39	49,296	51	465,928	68	16,926	59	21,836
羽幌町	35	50,119	111	423,819	76	16,605	16	25,426	芽室町	44	48,671	6	510,985	113	15,144	156	17,925
初山別村	37	49,922	83	442,605	150	13,737	2	30,243	中札内村	168	36,760	112	421,541	104	15,483	121	19,347
遠別町	166	36,864	176	295,000	178	9,930	117	19,431	更別村	173	35,756	134	404,232	56	17,568	168	16,976
天塩町	178	28,960	174	307,980	177	10,033	141	18,646	大樹町	161	37,680	165	359,346	118	14,924	163	17,482
幌延町	54	47,875	169	341,590	31	19,053	170	16,813	広尾町	130	40,921	89	440,428	151	13,525	139	18,681
猿払村	22	52,160	160	378,731	9	22,351	15	25,442	幕別町	108	43,277	19	493,020	98	15,748	127	19,152
浜頓別町	82	45,290	166	359,155	175	10,896	4	28,795	池田町	125	41,500	145	396,850	27	19,579	68	21,486
中頓別町	170	36,500	178	283,666	121	14,783	1	36,032	豊頃町	139	39,663	5	520,301	152	13,453	157	17,919
枝幸町	76	45,562	156	381,418	129	14,559	151	18,271	本別町	109	43,231	87	440,743	105	15,462	108	19,582
豊富町	140	39,628	161	376,711	171	11,692	11	26,141	足寄町	101	43,694	144	398,027	91	15,901	57	22,078
礼文町	18	52,956	143	398,129	3	24,407	12	25,961	陸別町	100	43,708	69	454,334	30	19,158	47	22,726
利尻町	81	45,291	148	394,547	155	13,175	34	23,507	浦幌町	148	38,979	100	433,362	165	12,510	81	20,844
利尻富士町	145	39,475	154	384,329	69	16,892	26	24,303	釧路町	114	42,763	8	503,431	114	15,140	165	17,322
美幌町	141	39,619	53	465,399	122	14,767	111	19,525	厚岸町	138	39,935	130	410,036	83	16,287	49	22,706
津別町	21	52,540	96	438,596	4	24,128	174	16,205	浜中町	119	42,054	98	435,191	108	15,323	48	22,723
斜里町	8	56,471	17	495,545	8	22,532	102	19,860	標茶町	77	45,562	79	445,320	141	14,052	101	19,861
清里町	74	45,704	139	399,675	29	19,296	58	22,050	弟子屈町	84	45,241	142	398,222	89	16,003	27	23,791
小清水町	10	55,818	118	420,006	7	22,700	18	24,890	鶴居村	120	42,048	1	569,804	93	15,801	123	19,265
訓子府町	110	43,209	55	462,994	65	17,055	135	18,871	白糠町	129	40,949	29	481,321	140	14,152	65	21,543
置戸町	4	58,578	125	414,768	20	20,497	112	19,481	別海町	79	45,482	121	417,073	144	13,930	171	16,760
佐呂間町	36	49,949	170	338,243	2	24,440	20	24,747	中標津町	113	43,126	103	431,529	95	15,781	107	19,721
遠軽町	57	47,282	141	398,923	16	20,718	98	20,032	標津町	111	43,159	147	394,672	137	14,278	134	18,897
上湧別町	60	46,922	104	430,744	6	22,762	24	24,502	羅臼町	127	41,227	93	439,456	131	14,447	148	18,358
湧別町	66	46,276	138	400,643	11	21,907	37	23,050									
滝上町	23	52,132	167	358,894	19	20,516	178	13,100									
興部町	103	43,616	159	378,782	143	13,958	45	22,769									
西興部村	175	34,276	168	348,729	164	12,550	164	17,354									
雄武町	96	43,911	152	390,680	128	14,576	63	21,637									
大空町	14	53,817	106	425,734	18	20,531	52	22,208									
豊浦町	9	56,239	99	434,463	26	19,647	50	22,337									
壮瞥町	46	48,555	60	460,125	115	15,067	9	26,606									
白老町	27	51,316	124	414,794	44	18,317	67	21,495									
厚真町	104	43,612	56	462,479	142	13,963	61	21,722									
洞爺湖町	20	52,707	37	474,423	79	16,395	172	16,679									
安平町	80	45,395	63	458,417	45	18,263	88	20,521									
むかわ町	142	39,597	151	391,998	52	17,816	89	20,502									
日高町	71	45,950	155	381,627	35	18,751	35	23,263									
平取町	16	53,140	162	366,178	14	21,379	75	21,005									
新冠町	89	44,302	149	393,157	100	15,642	78	20,942									

表9 市町村別保険料調定額および収納率の状況

市町村名	調定額	収納済額	収入未済額	還付未済額	居所不明分 調定額	収納率 (%)	収納率 順位
広域連合	40,343,471,300	39,944,891,134	446,309,980	47,729,814	1,642,700	98.89	-
札幌市	13,746,494,500	13,620,349,295	140,192,865	14,047,660	365,100	98.98	116
函館市	2,561,341,000	2,531,272,839	33,551,065	3,482,904	92,500	98.69	138
小樽市	1,349,526,300	1,341,806,880	9,894,820	2,175,400		99.26	110
旭川市	2,656,664,100	2,591,570,500	71,776,700	6,683,100		97.29	165
室蘭市	901,030,500	894,119,900	7,450,000	539,400		99.17	119
釧路市	1,309,560,900	1,291,819,700	20,010,900	2,269,700		98.47	148
帯広市	1,106,029,200	1,096,538,650	10,250,000	759,450		99.07	100
北見市	825,612,200	822,748,700	3,339,400	475,900		99.59	73
夕張市	176,470,300	177,317,500	402,700	1,249,900		99.77	77
岩見沢市	797,294,500	789,321,600	9,531,100	1,558,200	667,900	98.88	135
網走市	275,661,200	273,910,600	2,044,800	294,200		99.25	93
留萌市	175,098,100	174,131,650	1,492,600	526,150		99.14	108
苫小牧市	1,026,885,500	1,009,581,500	17,373,600	69,600		98.30	100
稚内市	245,091,500	240,593,773	4,902,227	404,500		97.99	153
美唄市	235,857,900	234,279,000	1,734,000	155,100		99.26	125
芦別市	184,806,600	184,582,500	264,300	40,200		99.85	52
江別市	922,890,600	912,622,150	10,726,200	457,750		98.83	134
赤平市	152,024,100	151,334,400	764,500	74,800		99.49	97
紋別市	175,936,200	172,959,400	3,220,000	243,200		98.16	157
士別市	128,264,200	128,244,000	226,700	206,500		99.82	52
名寄市	175,799,200	175,075,568	727,232	3,600		99.58	75
三笠市	146,783,600	145,536,500	1,247,100	0		99.15	152
根室市	198,576,100	194,423,700	4,368,400	216,000	344,800	97.97	155
千歳市	472,868,700	469,670,800	4,372,800	1,174,900		99.07	107
滝川市	323,325,800	322,822,700	1,229,100	726,000		99.61	71
砂川市	190,133,100	189,557,400	775,100	199,400		99.59	85
歌志内市	60,547,100	60,468,600	78,500	0		99.87	56
深川市	199,208,500	198,607,300	713,600	112,400		99.64	67
富良野市	148,858,800	147,851,200	1,122,600	115,000		99.24	104
登別市	458,038,100	452,704,500	5,493,800	160,200		98.80	151
恵庭市	445,209,500	440,772,340	5,632,160	1,195,000		98.73	132
伊達市	319,224,600	318,353,500	1,142,500	271,400		99.64	68
北広島市	444,687,600	443,035,300	2,218,700	566,400		99.50	81
石狩市	390,705,900	387,929,800	3,123,800	347,700		99.20	116
北斗市	287,397,000	285,476,948	2,138,452	218,400		99.25	95
当別町	107,971,600	107,926,400	279,900	234,700		99.74	58
新篠津村	19,827,300	19,877,700	6,300	56,700		99.96	31
松前町	44,034,200	43,677,200	359,300	2,300		99.18	121
福島町	31,159,000	30,511,300	647,700	0		97.92	162
知内町	25,392,000	24,475,800	916,200	0		96.39	175
木古内町	41,789,800	41,506,600	283,300	100		99.32	109
七飯町	233,911,800	232,519,200	1,711,900	319,300		99.26	102
鹿部町	21,512,300	21,193,000	446,400	127,100		97.92	158
森町	118,131,100	116,329,300	1,971,600	169,800		98.33	142
八雲町	119,966,900	117,699,200	2,267,700	0		98.10	159
長万部町	69,699,700	68,414,700	1,378,200	93,200		98.02	163
江差町	58,484,800	57,097,100	1,473,400	85,700		97.48	168
上ノ国町	26,665,800	26,768,400	225,400	328,000		99.15	115
厚沢部町	29,304,400	29,261,900	42,500	0		99.85	45
乙部町	25,028,700	24,617,900	410,800	0		98.35	146
奥尻町	15,949,500	16,002,200	0	52,700		100.00	
今金町	42,886,600	42,851,800	34,800	0		99.91	33
せたな町	61,738,200	61,365,200	373,000	0		99.39	95
島牧村	8,822,700	8,803,000	19,700	0		99.77	65
寿都町	33,038,000	32,972,900	66,300	1,200		99.79	46
黒松内町	17,971,000	17,950,000	76,300	55,300		99.57	72
蘭越町	36,580,600	36,543,700	36,900	0		99.89	39
二七〇町	28,033,600	28,114,800	23,200	104,400		99.91	35
真狩村	15,590,700	15,380,900	213,500	3,700		98.63	154
留寿都村	12,616,300	12,553,900	62,400	0		99.50	88
喜茂別町	17,072,700	16,992,100	80,600	0		99.52	87
京極町	22,661,600	22,609,400	173,800	121,600		99.23	106
俱知安町	92,726,200	92,029,700	838,500	142,000		99.09	118
共和町	36,988,800	36,988,800	0	0		100.00	1
岩内町	89,150,300	88,202,400	998,400	50,500		98.88	127
泊村	15,131,700	15,131,700	0	0		100.00	1

表9 市町村別保険料調定額および収納率の状況

市町村名	調定額	収納済額	収入未済額	還付未済額	居所不明分 調定額	収納率 (%)	収納率 順位
神恵内村	6,226,000	6,226,000	0	0		100.00	1
積丹町	19,676,000	19,291,100	384,900	0		98.04	164
古平町	29,883,900	29,083,150	829,750	29,000		97.22	166
仁木町	24,636,000	24,586,600	49,400	0		99.79	62
余市町	178,670,400	176,939,058	1,732,942	1,600		99.03	120
赤井川村	6,223,600	6,223,600	0	0		100.00	1
南幌町	45,086,400	44,442,500	643,900	0		98.57	149
奈井江町	56,171,900	55,745,500	426,400	0		99.24	113
上砂川町	53,294,000	53,361,100	36,300	103,400		99.93	43
由仁町	52,589,500	52,497,500	92,000	0		99.82	54
長沼町	86,839,300	86,651,700	187,600	0		99.78	51
栗山町	117,556,800	117,102,200	454,600	0		99.61	78
月形町	27,622,200	27,521,000	173,100	71,900		99.37	94
浦臼町	17,439,900	17,439,900	0	0		100.00	1
新十津川町	49,992,100	49,992,100	0	0		100.00	1
妹背牛町	27,978,500	27,560,600	417,900	0		98.50	140
秩父別町	22,259,300	22,259,700	0	400		100.00	1
雨竜町	18,352,700	18,352,700	0	0		100.00	1
北竜町	15,585,200	15,546,400	38,800	0		99.75	66
沼田町	24,062,700	24,023,900	38,800	0		99.83	49
幌加内町	9,931,200	9,931,200	0	0		100.00	1
鷹栖町	35,802,500	35,586,500	226,600	10,600		99.36	97
当麻町	52,954,400	52,574,200	436,600	56,400		99.17	121
比布町	27,212,400	26,985,800	226,600	0		99.16	131
愛別町	22,635,000	22,141,300	493,700	0		97.81	169
上川町	30,803,100	30,393,300	419,100	9,300		98.63	145
上富良野町	58,136,000	57,806,300	329,700	0		99.43	83
中富良野町	27,947,200	27,947,200	0	0		100.00	1
南富良野町	19,467,300	19,444,000	23,300	0		99.88	42
占冠村	5,690,200	5,357,900	540,800	208,500		90.49	177
和寒町	26,509,900	26,507,900	2,000	0		99.99	26
剣淵町	24,978,700	24,917,500	61,200	0		99.75	69
下川町	31,703,600	31,543,700	188,600	28,700		99.40	99
美深町	33,396,700	33,364,600	32,100	0		99.90	39
音威子府村	4,556,400	3,751,000	805,400	0		82.32	178
中川町	8,466,300	8,443,000	23,300	0		99.72	61
大雪広域連合	173,177,100	173,463,500	636,100	922,500		99.63	74
増毛町	42,391,100	42,151,900	239,200	0		99.43	83
小平町	24,137,900	23,515,400	713,700	91,200		97.04	173
苫前町	29,242,900	29,299,000	6,300	62,400		99.97	28
羽幌町	63,458,300	63,509,900	98,900	150,500		99.84	48
初山別村	8,796,900	8,796,900	0	0		100.00	1
遠別町	16,217,000	16,173,900	43,100	0	43,100	100.00	1
天塩町	24,757,900	24,784,500	94,500	121,100		99.61	50
幌延町	15,764,800	15,599,700	165,100	0		98.95	130
猿払村	16,309,600	16,335,400	0	25,800		100.00	1
浜頓別町	24,728,300	24,667,200	61,100	0		99.75	55
中頓別町	12,694,400	12,786,500	0	92,100		100.00	1
枝幸町	63,846,000	62,785,500	1,061,000	500		98.33	138
豊富町	26,493,900	25,732,400	768,700	7,200		97.09	171
礼文町	28,883,800	28,888,900	0	5,100		100.00	1
利尻町	28,439,900	28,350,900	89,000	0		99.68	63
利尻富士町	25,055,500	24,322,150	733,350	0		97.07	174
美幌町	139,366,300	139,290,900	153,800	78,400		99.88	39
津別町	47,303,800	47,263,900	39,900	0		99.91	37
斜里町	81,504,000	80,886,000	669,900	51,900		99.17	111
清里町	31,906,400	31,903,300	3,100	0		99.99	26
小清水町	40,062,000	40,085,700	0	23,700		100.00	1
訓子府町	38,096,200	38,091,800	78,100	73,700		99.79	56
置戸町	26,110,800	26,110,800	0	0		100.00	1
佐呂間町	37,078,900	37,095,400	0	16,500		100.00	1
遠軽町	161,410,900	161,122,600	393,200	104,900		99.75	59
上湧別町	42,538,600	42,538,600	0	0		100.00	1
湧別町	31,638,400	31,716,200	6,900	84,700		99.97	28
滝上町	21,962,200	20,960,500	1,001,700	0		95.43	176
興部町	32,021,900	31,589,900	441,400	9,400		98.62	133
西興部村	6,883,800	6,884,500	0	700		100.00	1

表9 市町村別保険料調定額および収納率の状況

市町村名	調定額	収納済額	収入未済額	還付未済額	居所不明分 調定額	収納率 (%)	収納率 順位
雄武町	27,413,200	27,497,700	61,600	146,100		99.77	60
大空町	56,612,800	55,994,400	734,200	115,800		98.70	147
豊浦町	30,943,100	30,536,968	427,532	21,400		98.61	137
壮瞥町	20,453,300	20,246,400	219,500	12,600		98.92	144
白老町	172,235,700	171,442,100	1,034,500	240,900		99.39	90
厚真町	37,413,200	37,106,980	309,420	3,200		99.17	89
洞爺湖町	81,058,600	78,360,900	2,768,800	71,100		96.58	172
安平町	79,116,800	78,453,700	663,100	0		99.16	114
むかわ町	58,735,500	58,273,250	552,150	89,900		99.05	129
日高町	89,490,200	87,761,100	1,729,100	0		98.06	150
平取町	36,623,800	36,446,600	208,000	30,800		99.43	86
新冠町	32,085,300	31,915,700	189,100	19,500		99.41	92
浦河町	84,380,500	82,580,700	1,892,300	92,500		97.75	161
様似町	44,513,600	44,304,300	213,400	4,100		99.52	76
えりも町	38,453,600	37,715,700	737,900	0		98.08	141
新ひだか町	163,649,400	159,190,500	4,686,600	227,700	129,300	97.21	167
音更町	273,538,500	271,526,900	2,241,800	230,200		99.18	103
士幌町	43,998,500	43,939,900	58,600	0		99.86	44
上士幌町	36,012,600	35,761,200	251,400	0		99.30	105
鹿追町	35,661,800	35,661,800	0	0		100.00	1
新得町	47,106,100	47,121,200	600	15,700		99.99	25
清水町	83,927,900	83,908,750	19,150	0		99.97	30
芽室町	122,723,500	122,181,300	593,400	51,200		99.51	79
中札内村	29,099,300	29,090,200	9,700	600		99.96	32
更別村	25,249,600	25,249,600	0	0		100.00	1
大樹町	41,653,800	41,664,200	0	10,400		100.00	1
広尾町	50,914,900	50,572,100	356,500	13,700		99.29	90
幕別町	172,841,600	172,710,300	512,400	381,100		99.70	63
池田町	72,731,300	72,345,800	385,500	0		99.46	80
豊頃町	27,133,500	27,116,700	17,400	600		99.93	33
本別町	62,208,200	62,119,800	88,400	0		99.85	47
足寄町	56,526,600	56,271,400	266,700	11,500		99.52	82
陸別町	23,046,400	22,725,900	320,500	0		98.60	124
浦幌町	34,827,600	34,798,800	30,600	1,800		99.91	38
釧路町	95,964,900	94,255,600	1,709,300	0		98.21	155
厚岸町	68,027,100	67,286,500	740,600	0		98.91	126
浜中町	34,798,300	34,657,480	232,520	91,700		99.33	112
標茶町	52,703,100	51,020,000	1,683,100	0		96.80	170
弟子屈町	44,850,700	44,844,400	174,300	168,000		99.61	69
鶴居村	14,462,500	14,436,500	173,400	147,400		98.80	143
白糠町	72,994,600	71,666,200	1,328,400	0		98.18	160
別海町	89,753,600	88,622,400	1,180,300	49,100		98.68	128
中標津町	110,915,100	109,838,600	1,147,300	70,800		98.96	123
標津町	38,806,600	38,741,372	65,228	0		99.83	36
羅臼町	31,456,800	30,924,883	531,917	0		98.30	135

表10 市町村別保険料軽減の状況

	1人当たり	所得割	均等割	限度超過対象	7割軽減		5割軽減			2割軽減		
					(人数)	(金額)	(人数)	(金額)	(被扶養者)	(金額)	(人数)	(金額)
広域連合	84,820	35,011,241,030	29,043,225,857	7,996	266,477	9,791,665,434	15,085	324,360,575	68,808	2,812,871,551	42,789	368,200,809
札幌市	101,322	13,865,275,146	7,628,933,547	3,580	62,807	2,313,998,301	2,790	60,185,880	15,570	638,152,020	10,031	86,557,499
函館市	90,794	2,230,544,569	1,658,373,777	511	14,877	548,113,311	664	14,323,808	3,572	146,401,992	2,284	19,708,636
小樽市	85,771	1,083,251,603	951,216,864	202	8,732	321,713,076	442	9,534,824	2,018	82,709,748	1,693	14,608,897
旭川市	85,807	2,288,945,398	1,873,312,203	548	16,636	612,920,148	1,058	22,823,176	4,585	187,920,810	3,064	26,439,256
室蘭市	88,428	718,716,240	595,977,402	108	5,231	192,725,733	235	5,069,420	1,044	42,789,384	901	7,774,729
釧路市	86,754	1,077,657,062	907,426,719	201	7,947	292,791,321	444	9,577,968	2,074	85,004,964	1,392	12,011,568
帯広市	88,871	1,008,464,207	752,068,776	267	6,783	249,906,069	390	8,413,080	1,830	75,004,380	1,062	9,163,998
北見市	78,253	656,077,769	678,121,674	153	6,378	234,984,654	418	9,017,096	1,847	75,701,142	1,069	9,224,401
夕張市	82,425	118,269,933	127,185,564	3	1,188	43,769,484	38	819,736	137	5,615,082	194	1,674,026
岩見沢市	85,165	597,693,561	555,034,695	101	4,793	176,588,499	269	5,802,868	1,163	47,666,718	779	6,721,991
網走市	82,999	239,999,226	202,383,813	78	1,717	63,259,431	115	2,480,780	584	23,935,824	355	3,063,295
留萌市	79,570	141,341,766	143,148,474	31	1,305	48,080,115	85	1,833,620	469	19,222,434	273	2,355,717
苫小牧市	85,749	791,197,342	721,739,247	141	6,240	229,900,320	344	7,420,768	1,714	70,250,004	1,132	9,768,028
稚内市	79,394	227,462,046	199,234,374	68	1,741	64,143,663	113	2,437,636	662	27,132,732	404	3,486,116
美唄市	73,987	183,250,154	209,545,551	27	2,135	78,659,805	104	2,243,488	516	21,148,776	346	2,985,634
芦別市	75,056	125,464,234	160,966,533	17	1,653	60,901,479	109	2,351,348	299	12,254,814	299	2,580,071
江別市	93,775	742,515,966	561,549,288	144	4,467	164,577,681	224	4,832,128	1,241	50,863,626	675	5,824,575
赤平市	81,390	115,017,076	119,160,966	18	1,221	44,985,303	57	1,229,604	204	8,361,144	178	1,535,962
紋別市	74,464	138,093,315	160,103,673	40	1,591	58,617,213	112	2,416,064	521	21,353,706	285	2,459,265
士別市	59,259	82,466,158	170,328,564	15	1,884	69,412,212	125	2,696,500	503	20,615,958	278	2,398,862
名寄市	61,070	137,082,627	167,764,320	28	1,850	58,674,600	129	2,393,982	621	21,897,081	324	2,405,376
三笠市	80,709	99,403,265	112,818,945	5	1,184	43,622,112	61	1,315,892	149	6,106,914	149	1,285,721
根室市	79,316	167,415,033	159,327,099	52	1,328	48,927,504	82	1,768,904	563	23,075,118	243	2,096,847
千歳市	90,974	549,290,632	308,127,306	78	2,418	89,086,374	139	2,998,508	748	30,667,528	526	4,538,854
滝川市	80,496	253,500,604	255,449,703	59	2,519	92,807,517	153	3,300,516	608	24,919,488	442	3,814,018
砂川市	83,500	150,484,257	138,661,602	30	1,349	49,701,207	55	1,186,460	241	9,877,626	215	1,855,235
歌志内市	81,282	43,033,759	48,233,874	2	529	19,489,947	21	453,012	61	2,500,146	57	491,853
深川市	71,360	143,178,198	188,276,052	25	1,961	72,249,123	147	3,171,084	434	17,787,924	319	2,752,651
富良野市	68,195	99,212,301	150,482,784	23	1,545	56,922,435	80	1,725,760	385	15,779,610	198	1,708,542
登別市	87,884	337,753,476	305,021,010	36	2,466	90,854,838	113	2,437,636	617	25,288,362	393	3,391,197
恵庭市	92,062	374,048,197	275,985,771	72	2,025	74,607,075	128	2,761,216	636	26,067,096	419	3,615,551
伊達市	79,821	254,239,732	249,754,827	48	2,433	89,639,019	143	3,084,796	563	23,075,118	383	3,304,907
北広島市	97,846	345,801,340	253,810,269	52	1,898	69,928,014	116	2,502,352	529	21,681,594	282	2,433,378
石狩市	83,561	291,794,699	285,606,660	50	2,569	94,649,667	158	3,408,376	757	31,026,402	349	3,011,521
北斗市	76,717	212,660,286	241,298,799	43	2,385	87,870,555	142	3,063,224	687	28,157,382	282	2,433,378
当別町	72,490	82,082,655	99,272,043	21	913	33,637,659	82	1,768,904	299	12,254,814	151	1,302,979
新篠津村	56,426	9,701,988	26,834,946	3	291	10,721,313	4	86,288	70	2,869,020	17	146,693
松前町	54,290	22,761,218	76,837,683	5	1,005	37,027,215	43	927,596	268	10,984,248	81	698,949
福島町	58,459	18,788,874	44,911,863	5	511	18,826,773	35	755,020	175	7,172,550	63	543,627
知内町	59,965	14,285,209	36,326,406	1	372	13,705,596	26	560,872	196	8,033,256	43	371,047
木古内町	65,466	26,473,614	48,708,447	3	539	19,858,377	34	733,448	173	7,090,578	59	509,111
七飯町	82,818	171,517,085	173,823,147	21	1,563	57,585,609	86	1,855,192	439	17,992,854	176	1,518,704
鹿部町	64,805	11,906,254	23,512,935	1	219	8,068,617	14	302,008	80	3,278,880	30	258,870
森町	68,781	82,753,360	122,784,978	22	1,331	49,038,033	59	1,272,748	420	17,214,120	135	1,164,915
八雲町	68,620	83,952,141	123,561,552	27	1,351	49,774,893	83	1,790,476	370	15,164,820	134	1,156,286
長万部町	73,988	44,725,575	61,737,633	4	695	25,605,885	31	668,732	111	4,549,446	95	819,755
江差町	68,906	45,895,002	62,039,634	8	712	26,232,216	31	668,732	204	8,361,144	92	793,868
上ノ国町	56,178	19,626,771	45,688,437	4	563	20,742,609	41	884,452	197	8,074,242	44	379,676
厚沢部町	60,232	22,478,276	38,914,986	4	437	16,100,391	15	625,588	115	4,713,390	83	716,207
乙部町	63,258	27,804,633	34,039,827	7	405	14,921,415	15	323,580	152	6,229,872	41	353,789
奥尻町	57,994	8,533,038	24,591,510	2	303	11,163,429	7	151,004	96	3,934,656	45	388,305
今金町	61,473	24,916,772	50,995,026	8	525	19,342,575	43	927,596	131	5,369,166	74	638,546
せたな町	57,378	30,117,496	89,996,298	3	1,087	40,048,341	67	1,445,324	261	10,697,346	115	992,335
島牧村	48,015	5,119,242	16,372,785	1	262	8,505,830	3	57,249	62	2,247,934	22	167,926
寿都町	73,469	28,477,854	33,392,682	13	428	15,768,804	17	366,742	97	3,975,642	31	267,499
黒松内町	51,537	10,909,287	24,883,995	2	419	12,958,413	10	181,640	76	2,622,836	35	254,310
蘭越町	61,516	25,185,732	46,508,154	8	498	18,347,814	41	884,452	171	7,008,606	70	604,030
二七こ町	68,293	51,380,460	29,811,813	8	334	12,305,562	24	517,728	80	3,278,880	32	276,128
真狩村	61,394	8,104,158	18,120,060	2	180	6,631,740	13	280,436	33	1,352,538	21	181,209
留寿都村	61,783	7,471,142	14,323,476	3	139	5,121,177	7	151,004	41	1,680,426	17	146,693
喜茂別町	61,470	9,099,793	21,010,641	1	236	8,694,948	10	215,720	60	2,459,160	44	379,676
京極町	64,125	15,403,396	25,799,514	2	295	10,868,685	26	560,872	54	2,213,244	42	362,418
倶知安町	80,909	87,102,544	73,084,242	24	688	25,347,984	33	711,876	188	7,705,368	100	862,900
共和町	61,998	24,672,547	45,861,009	8	551	20,300,493	28	604,016	115	4,713,390	52	448,708
岩内町	70,465	84,852,104	94,612,599	22	1,123	41,374,689	67	1,445,324	288	11,803,968	120	1,035,480
泊村	65,227	10,202,356	18,853,491	3	270	9,947,610	12	258,864	37	1,516,482	21	181,209
神恵内村	54,906	3,605,678	11,432,895	1	176	6,484,368	7	151,004	28	1,147,608	13	112,177
積丹町	59,937	11,122,539	27,827,235	2	363	13,374,009	16	345,152	72	2,950,992	44	379,676
古平町	66,951	22,135,897	34,428,114	9	428	15,768,804	15	323,580	110	4,508,460	70	604,030
仁木町	59,602	12,985,660	33,910,398	1	433	15,953,019	17	366,724	74	3,032,964	37	319,273
余市町	76,142	130,034,300	154,236,225	28	1,606	59,169,858	79	1,704,188	400	16,394,400	179	1,544,591
赤井川村	58,182	3,052,988	8,758,029	0	98	3,610,614	4	86,288	32	1,311,552	14	120,806
南幌町	68,338	27,833,369	45,084,435	2	395	14,552,985	16	345,152	167	6,844,662	58	500,482
奈井江町	71,247	37,491,320	53,022,747	8	532	19,600,476	38	819,736	132	5,410,152	118	1,018,222
上砂川町	61,989	36,903,990	40,985,850	0	443	16,321,449	11	237,292	37	1,516,482	66	569,514
由仁町	69,349	48,582,032	48,708,447	11	423	15,584,589	38	819,736	101	4,139,586	86	742,094
長沼町	69,606	65,523,513	83,136,561	19	795	29,290,185	67	1,445,324	242	9,918,612	149	1,285,721
栗山町	71,320	76,980,880	106,649,496	16	980	36,106,140	72	1,653,184	229	9,385,794	198	1,708,542
月形町	60,661	14,545,890	34,945,830	4	385	14,184,555	41	884,452	89	3,647,754	51	440,079
浦臼町	60,522	91,662,759	22,304,931	4	233	8,584,419	17	366,724				

表10 市町村別保険料軽減の状況

	1人当たり	所得割	均等割	限度超過対象	7割軽減		5割軽減		2割軽減			
					(人数)	(金額)	(人数)	(金額)	(人数)	(金額)		
比布町	59,089	14,045,523	36,585,264	1	362	13,337,166	45	970,740	122	5,000,292	72	621,288
愛別町	58,303	11,463,431	31,537,533	2	357	13,152,951	23	496,156	92	3,770,712	53	457,337
上川町	64,510	18,141,172	36,628,407	0	441	16,247,763	44	949,168	86	3,524,796	62	534,998
上富良野町	64,043	35,828,231	67,087,365	10	673	24,795,339	35	755,020	213	8,730,018	81	698,949
中富良野町	55,144	12,897,893	40,079,847	4	381	14,037,183	26	560,872	145	5,942,970	41	353,789
南富良野町	62,870	11,048,903	22,779,504	1	277	10,205,511	20	431,440	45	1,844,370	39	336,531
占冠村	57,549	3,299,324	6,426,563	0	85	2,747,795	7	133,098	17	614,142	14	106,484
和寒町	57,156	12,929,196	38,785,557	2	465	17,131,995	23	496,156	99	4,057,614	45	388,305
剣淵町	56,064	9,978,411	32,012,106	2	305	11,237,115	21	453,012	83	3,401,838	40	345,160
下川町	62,673	18,115,531	36,542,121	3	407	14,995,101	50	1,078,600	73	2,991,978	80	690,320
美深町	56,544	18,688,469	39,441,024	2	510	16,774,920	30	678,880	94	3,446,322	83	640,677
音威子府村	59,785	2,463,017	6,385,164	0	84	3,094,812	3	64,716	17	696,762	11	94,919
中川町	47,344	4,532,994	12,794,994	0	218	6,509,262	9	167,320	34	1,129,208	29	202,768
大雪山域連合	203,183	108,062,690	182,192,889	26	1,737	63,996,291	172	3,710,384	521	21,353,706	337	2,907,973
増毛町	63,070	29,841,987	54,317,037	9	687	25,311,141	48	1,035,456	164	6,721,704	84	724,836
小平町	61,177	15,721,624	33,737,826	3	379	13,963,497	35	755,020	142	5,820,012	40	345,160
苫前町	62,449	16,438,801	35,765,547	3	388	14,295,084	36	776,592	101	4,139,586	60	517,740
羽幌町	65,523	37,695,995	70,021,089	7	708	26,084,844	56	1,208,032	247	10,123,542	156	1,346,124
初山別村	54,575	4,904,215	11,413,727	0	153	4,968,369	17	324,479	35	1,269,275	13	99,255
遠別町	57,150	8,939,073	26,619,231	2	281	10,352,883	26	560,872	131	5,369,166	40	345,160
天塩町	66,229	15,778,700	26,791,803	7	268	9,873,924	11	237,292	93	3,811,698	37	319,273
幌延町	66,446	8,899,264	16,737,483	1	154	5,673,822	15	323,580	56	2,295,216	12	103,548
猿払村	69,429	12,624,345	17,041,485	5	181	6,668,583	1	21,572	50	2,049,300	29	250,241
浜頓別町	69,672	17,190,291	25,626,942	4	260	9,579,180	21	453,012	71	2,910,006	59	509,111
中頓別町	59,999	6,793,051	17,386,629	0	237	8,731,791	6	129,432	28	1,147,608	28	241,612
枝幸町	70,141	44,719,900	62,384,778	23	696	25,642,728	46	992,312	152	6,229,872	96	828,384
豊富町	63,273	14,973,340	31,364,961	1	382	14,074,026	14	302,008	82	3,360,852	46	396,934
礼文町	65,242	19,026,681	23,151,358	4	230	7,264,090	26	480,792	46	1,616,164	64	473,408
利尻町	68,103	21,168,500	22,581,378	7	221	7,041,723	10	186,320	72	2,548,800	61	454,633
利尻富士町	58,826	14,610,592	24,598,710	1	256	8,072,960	33	609,444	84	2,947,476	67	494,929
美幌町	70,728	111,122,702	134,735,589	26	1,235	45,501,105	113	2,437,636	408	16,722,288	239	2,062,331
津別町	64,240	29,586,704	54,015,036	5	546	20,116,278	47	1,013,884	158	6,475,788	117	1,009,593
斜里町	68,576	64,417,245	79,081,119	17	701	25,826,943	50	1,078,600	203	8,320,158	137	1,182,173
清里町	59,923	20,255,509	30,755,312	7	314	10,197,464	31	587,078	73	2,626,759	62	469,712
小清水町	64,493	22,337,692	42,625,284	5	404	14,884,572	24	517,728	83	3,401,838	68	586,772
訓子府町	60,941	18,807,212	43,315,572	5	380	14,000,340	38	819,736	111	4,549,446	54	465,966
置戸町	62,393	15,674,238	32,831,823	3	386	14,221,398	22	474,584	81	3,319,866	79	681,691
佐呂間町	59,893	22,309,328	49,614,450	6	524	19,305,732	40	862,880	133	5,451,138	82	707,578
遠軽町	70,287	105,600,983	158,377,953	22	1,688	62,190,984	138	2,976,936	387	15,861,582	315	2,718,135
上湧別町	67,248	25,388,488	44,739,291	2	451	16,616,193	26	560,872	140	5,738,040	55	474,595
湧別町	62,110	20,428,162	37,836,411	8	440	16,210,920	25	539,300	64	2,623,104	50	431,450
滝上町	59,470	13,908,459	32,357,250	3	386	14,221,398	44	949,168	90	3,688,740	91	785,239
興部町	72,875	25,185,450	28,905,810	8	278	10,242,354	9	194,148	82	3,360,852	49	422,821
西興部村	54,302	4,177,976	9,397,750	0	147	4,732,077	5	93,980	18	642,816	22	165,418
雄武町	62,537	17,338,462	35,679,261	4	396	14,589,828	28	604,016	123	5,041,278	33	284,757
大空町	63,766	31,930,490	61,349,346	8	548	20,189,964	24	517,728	167	6,844,662	74	638,546
豊浦町	63,993	19,361,515	39,260,130	4	538	19,821,534	23	496,156	89	3,647,754	36	310,644
壮瞥町	64,332	11,928,500	23,210,934	3	270	9,947,610	10	215,720	49	2,008,314	42	362,418
白老町	78,914	136,050,057	139,912,749	26	1,363	50,217,009	87	1,876,764	337	13,812,282	222	1,915,638
厚真町	66,006	22,005,871	39,044,415	4	395	14,552,985	33	711,876	88	3,606,768	50	431,450
洞爺湖町	71,322	58,643,094	78,563,403	15	850	31,316,550	44	949,168	198	8,115,228	137	1,182,173
安平町	76,112	61,418,916	63,894,783	9	585	21,553,155	48	1,035,456	109	4,467,474	106	914,674
むかわ町	60,465	31,606,424	73,817,673	5	760	28,000,680	71	1,531,612	211	8,648,046	149	1,285,721
日高町	70,580	64,323,063	89,564,898	17	1,045	38,500,935	56	1,208,032	224	9,180,864	136	1,173,544
平取町	67,724	24,375,907	38,699,271	6	430	15,842,490	27	582,444	99	4,057,614	78	673,062
新冠町	61,129	16,016,505	38,095,269	3	414	15,253,002	36	776,592	82	3,360,852	37	319,273
浦河町	70,438	71,741,900	84,689,709	17	943	34,742,949	60	1,294,320	222	9,098,892	126	1,087,254
様似町	72,635	31,047,808	40,166,133	8	402	14,810,886	21	453,012	98	4,016,628	63	543,627
えりも町	71,966	27,040,922	33,953,541	10	318	11,716,074	26	560,872	61	2,500,146	26	224,354
新ひだか町	73,726	127,378,209	148,843,350	39	1,462	53,864,466	97	2,092,484	409	16,763,274	230	1,984,670
音更町	78,423	203,248,732	215,326,713	34	1,959	72,175,437	129	2,782,788	549	22,501,314	301	2,597,329
士幌町	67,153	26,720,516	44,739,291	6	480	17,684,640	22	474,584	91	3,729,726	45	388,305
上士幌町	65,449	21,306,764	40,122,990	4	427	15,731,961	37	798,164	106	4,344,516	71	612,659
鹿追町	67,912	20,730,369	35,204,688	2	374	13,779,282	20	431,440	78	3,196,908	35	302,015
新得町	65,679	29,847,964	54,532,752	5	672	24,758,496	46	992,312	114	4,672,404	80	690,320
清水町	71,255	54,132,361	78,692,832	9	803	29,584,929	51	1,100,172	186	7,623,396	123	1,061,367
芽室町	78,155	119,750,575	98,409,183	32	932	34,337,676	59	1,272,748	215	8,811,990	124	1,069,996
中札内村	78,395	23,310,992	23,685,507	5	213	7,847,559	17	366,724	69	2,828,034	32	276,128
更別村	66,021	15,317,271	19,065,132	2	146	4,637,544	9	167,238	48	1,694,688	23	170,959
大樹町	67,580	28,460,799	44,221,575	8	463	17,058,309	39	841,308	134	5,492,124	56	483,224
広尾町	67,550	33,801,389	54,015,036	6	558	20,558,394	48	1,035,456	160	6,557,760	94	811,126
幕別町	75,159	117,547,547	148,066,776	19	1,403	51,690,729	111	2,394,492	358	14,972,988	199	1,717,171
池田町	72,732	45,459,874	65,663,646	3	666	24,537,438	45	970,740	131	5,369,166	96	828,384
豊頃町	62,921	14,557,682	31,451,247	1	327	12,047,661	35	755,020	71	2,910,006	69	595,401
本別町	66,163	40,587,258	67,001,079	15	703	25,900,629	50	1,078,600	155	6,352,830	150	1,294,350
定奇町	63,150	42,852,673	66,785,364	10	743	27,374,349	46	992,312	180	7,377,480	126	1,087,254
陸別町	60,183	17,732,285	24,248,136	7	331	10,733,006	35	667,205	49	1,774,780	42	320,292
浦幌町	59,338	18,940,584	48,018,159	2	524	19,305,732	31	668,732	151	6,188,886	87	750,723
釧路町	78,655	69,197,436	76,147,395	15	682	25,126,926	36	776,592	189	7,746,354	110	949,190
厚岸町	68,501	50,566,525	69,848,517	18	703	25,900,629	31	668,732	183	7,500,438	103	888,787
浜中町	59,143	17,075,849	42,668,427	3	407	14,995,101	36	776,592	103	4,221,558	55	474,595
標茶町	65,645	32,813,015	57,293,904	8	638	23,505,834	24	517,728	142	5,820,012	61	526,369
弟子屈町	63,460	29,982,472	55,568,184	2	639	23,542,677	28	604,016	167	6,844,662	97	837,013
鶴居村	62,702	8,628,500	13,944,240	0	136	4,492,624	16	309,872	48	1,766,304	25	193,675
白糠町	72,998	55,048,425	66,526,									

表11 平成20年度 市町村別健康診査受診率の状況

市町村名	被保数	受診者数	受診率		市町村名	被保数	受診者数	受診率		市町村名	被保数	受診者数	受診率	
			(%)	順位				(%)	順位				(%)	順位
広域連合	616,181	34,616	5.6	—	留寿都村	316	33	10.4	29	美幌町	2,853	88	3.1	108
札幌市	161,823	5,943	3.7	97	喜茂別町	445	42	9.4	37	津別町	1,174	10	0.9	166
函館市	35,283	746	2.1	130	京極町	547	33	6.0	70	斜里町	1,687	42	2.5	117
小樽市	20,295	1,865	9.2	41	倶知安町	1,567	116	7.4	57	清里町	765	33	4.3	85
旭川市	39,775	5,905	14.8	21	共和町	1,002	124	12.4	25	小清水町	925	47	5.1	77
室蘭市	12,634	1,517	12.0	26	岩内町	2,020	17	0.8	167	訓子府町	931	21	2.3	123
釧路市	19,214	475	2.5	118	泊村	411	8	1.9	135	置戸町	709	58	8.2	48
帯広市	15,895	2,438	15.3	20	神恵内村	250	2	0.8	168	佐呂間町	1,045	42	4.0	88
北見市	14,463	417	2.9	115	積丹町	591	57	9.6	35	遠軽町	3,403	109	3.2	106
夕張市	2,741	104	3.8	94	古平町	737	61	8.3	47	上湧別町	958	86	9.0	42
岩見沢市	11,838	873	7.4	58	仁木町	734	25	3.4	104	湧別町	813	161	19.8	14
網走市	4,323	312	7.2	60	余市町	3,310	44	1.3	153	滝上町	688	93	13.5	22
留萌市	3,058	94	3.1	110	赤井川村	190	47	24.7	8	興部町	630	59	9.4	38
苫小牧市	15,313	1,142	7.5	55	南幌町	942	50	5.3	74	西興部村	226	63	27.9	6
稚内市	4,239	74	1.7	142	奈井江町	1,142	39	3.4	103	雄武町	745	48	6.4	66
美唄市	4,502	160	3.6	100	上砂川町	883	21	2.4	120	大空町	1,322	4	0.3	176
芦別市	3,442	23	0.7	173	由仁町	1,039	14	1.3	152	豊浦町	854	61	7.1	62
江別市	11,871	457	3.8	93	長沼町	1,774	62	3.5	102	壮瞥町	506	159	31.4	5
赤平市	2,577	29	1.1	157	栗山町	2,283	14	0.6	174	白老町	3,007	0	0.0	178
紋別市	3,421	26	0.8	169	月形町	752	95	12.6	24	厚真町	838	199	23.7	9
士別市	3,673	113	3.1	109	浦臼町	481	26	5.4	73	洞爺湖町	1,670	84	5.0	78
名寄市	4,154	120	2.9	114	新十津川町	1,124	25	2.2	125	安平町	1,373	62	4.5	83
三笠市	2,425	57	2.4	121	妹背牛町	697	16	2.3	122	むかわ町	1,583	153	9.7	34
根室市	3,372	238	7.1	63	秩父別町	582	37	6.4	67	日高町	1,931	20	1.0	161
千歳市	6,463	114	1.8	141	雨竜町	544	26	4.8	81	平取町	839	78	9.3	39
滝川市	5,470	47	0.9	165	北竜町	461	18	3.9	92	新冠町	831	137	16.5	19
砂川市	2,968	92	3.1	107	沼田町	708	62	8.8	43	浦河町	1,817	72	4.0	91
歌志内市	1,017	15	1.5	147	幌加内町	336	3	0.9	163	様似町	865	9	1.0	160
深川市	4,051	77	1.9	137	鷹栖町	1,041	367	35.3	3	えりも町	733	5	0.7	171
富良野市	3,210	70	2.2	126	当麻町	1,360	84	6.2	69	新ひだか町	3,199	128	4.0	89
登別市	6,499	631	9.7	33	比布町	788	55	7.0	64	音更町	4,599	59	1.3	154
恵庭市	5,850	975	16.7	18	愛別町	669	137	20.5	12	士幌町	969	11	1.1	156
伊達市	5,344	293	5.5	72	上川町	784	16	2.0	132	上士幌町	852	32	3.8	96
北広島市	5,396	162	3.0	112	上富良野町	1,417	246	17.4	17	鹿追町	751	8	1.1	159
石狩市	6,110	183	3.0	113	中富良野町	866	97	11.2	27	新得町	1,179	62	5.3	75
北斗市	5,153	79	1.5	145	南富良野町	489	125	25.6	7	清水町	1,682	35	2.1	131
当別町	2,131	85	4.0	90	占冠村	154	56	36.4	2	芽室町	2,114	161	7.6	54
新篠津村	589	134	22.8	10	和寒町	854	326	38.2	1	中札内村	507	96	18.9	15
松前町	1,646	306	18.6	16	剣淵町	695	34	4.9	80	更別村	469	161	34.3	4
福島町	949	29	3.1	111	下川町	789	11	1.4	151	大樹町	933	10	1.1	158
知内町	793	58	7.3	59	美深町	941	19	2.0	133	広尾町	1,145	23	2.0	134
木古内町	1,031	2	0.2	177	音威子府村	133	5	3.8	95	幕別町	3,172	56	1.8	140
七飯町	3,693	92	2.5	116	中川町	334	24	7.2	61	池田町	1,393	12	0.9	164
鹿部町	499	18	3.6	99	大雪広域	3,889	56	1.4	148	豊頃町	671	13	1.9	136
森町	2,651	20	0.8	170	増毛町	1,177	112	9.5	36	本別町	1,440	52	3.6	98
八雲町	2,676	209	7.8	53	小平町	729	11	1.5	146	足寄町	1,426	17	1.2	155
長万部町	1,326	9	0.7	172	苫前町	757	51	6.7	65	陸別町	576	9	1.6	144
江差町	1,346	13	1.0	162	羽幌町	1,514	34	2.2	124	浦幌町	1,032	45	4.4	84
上ノ国町	972	76	7.8	52	初山別村	279	24	8.6	44	釧路町	1,592	34	2.1	127
厚沢部町	826	47	5.7	71	遠別町		8	1.4	149	厚岸町	1,449	71	4.9	79
乙部町	712	30	4.2	86	天塩町	584	50	8.6	46	浜中町	928	92	9.9	32
奥尻町	529	13	2.5	119	幌延町	354	71	20.1	13	標茶町	1,237	163	13.2	23
今金町	1,106	89	8.0	49	猿払村	365	19	5.2	76	弟子屈町	1,191	40	3.4	105
せたな町	1,932	91	4.7	82	浜頓別町	546	10	1.8	138	鶴居村	336	74	22.0	11
島牧村	396	25	6.3	68	中頓別町	377	35	9.3	40	白糠町	1,435	123	8.6	45
寿都町	703	76	10.8	28	枝幸町	1,347	140	10.4	30	別海町	1,781	38	2.1	128
黒松内町	627	10	1.6	143	豊富町	684	71	10.4	31	中標津町	1,982	42	2.1	129
蘭越町	1,007	79	7.8	51	礼文町	585	2	0.3	175	標津町	681	24	3.5	101
二七コ町	634	51	8.0	50	利尻町	560	8	1.4	150	羅臼町	604	11	1.8	139
真狩村	392	16	4.1	87	利尻富士町	620	46	7.4	56					

表12 後期高齢者医療事業状況報告書（事業年報）A表
（平成20年度）

広域連合名	01
-------	----

○一般状況

1. 被保険者の異動状況

被保険者 増減内訳	本年度中 増	転入	生保廃止	年齢到達	その他	計
		831	671	627,017	43,167	671,686
	本年度中 減	転出	生保開始	死亡	その他	計
		1,132	1,757	32,347	912	36,148

2. 被保険者の状況

(1) 年度末現在

		本年度末現在			
		(再掲) 現役並み所得者	(再掲) 低所得Ⅰ該当者	(再掲) 低所得Ⅱ該当者	
被保険者数	65歳～69歳	16,577	350	4,196	4,799
	70歳～74歳	19,863	547	4,667	6,827
	75歳～79歳	260,359	14,920	44,230	60,188
	80歳～84歳	184,639	8,552	46,045	38,668
	85歳～89歳	99,924	2,965	36,930	17,226
	90歳～94歳	40,807	926	17,695	6,590
	95歳～99歳	11,711	234	5,780	1,906
	100歳～	1,658	39	947	231
	計	635,538	28,533	160,490	136,435
(再掲) 被扶養者であった被保険者数		64,148	1,497	16,366	10,150

備考	
----	--

表13 後期高齢者医療事業状況報告書（事業年報）B表（1）
（平成20年度）

広域連合名	01
-------	----

○経理状況

1. 保険料収納状況

		調定額	収納額	還付未済額（別掲）	不納欠損額	未収額	居所不明者分調定額
		円	円	円	円	円	円
保険料	現年度分	40,343,471,300	39,944,891,134	47,729,814	0	446,309,980	1,642,700
	（再掲）特別徴収	25,203,513,780	25,243,408,580	39,894,800			
	滞納繰越分	0	0	0	0	0	0
	計	40,343,471,300	39,944,891,134	47,729,814	0	446,309,980	1,642,700

2. 保険給付支払状況

			支払義務額	支払済額	徴収金等	戻入未済額	未払額
			円	円	円	円	円
保	療養給付費	計	518,264,951,520	518,290,457,338	25,505,818	0	0
		現年度分（再掲）	518,264,951,520	518,290,457,338	25,505,818	0	0
險	療養費	計	3,599,975,863	3,600,513,454	537,591	0	0
		現年度分（再掲）	3,599,975,863	3,600,513,454	537,591	0	0
給	高額療養費		21,630,420,856	21,630,420,856	0	0	0
	高額介護合算療養費		0	0	0	0	0
付	移送費		0	0	0	0	0
	その他の保険給付費		958,080,000	958,080,000	0	0	0

表13 後期高齢者医療事業状況報告書（事業年報）B表（2）
（平成20年度）

広域連合名	01
-------	----

3. 収入状況及び支出状況

収 入		支 出	
科 目	収 入 額	科 目	支 出 額
市 町 村 負 担 金	94,695,226,725	総 務 費	1,247,143,146
療 養 給 付 費 負 担 金	44,886,498,000	保 險 給 付 費	546,076,273,676
保 険 料 負 担 金	39,281,468,116	療 養 給 付 費	518,290,457,338
保 険 基 盤 安 定 (保 険 料 軽 減 分)	9,395,514,609	療 養 費	3,600,513,454
事 務 費 負 担 金	1,131,746,000	高 額 療 養 費	21,630,420,856
そ の 他	0	高 額 介 護 合 算 療 養 費	0
国 庫 支 出 金	188,894,264,748	移 送 費	0
療 養 給 付 費 負 担 金	134,107,083,326	葬 祭 諸 費	958,080,000
高 額 医 療 費 負 担 金	1,750,289,705	そ の 他	0
普 通 調 整 交 付 金	50,371,842,000	保 健 事 業 費	240,457,587
特 別 調 整 交 付 金	116,523,000		
そ の 他	2,548,526,717		
都 道 府 県 支 出 金	45,391,372,000		
療 養 給 付 費 負 担 金	43,660,606,000		
高 額 医 療 費 負 担 金	1,695,766,000		
財 政 安 定 化 基 金 交 付 金	0	都 道 府 県 財 政 安 定 化 基 金 抛 出 金	180,458,000
そ の 他	35,000,000		
後 期 高 齢 者 交 付 金	230,247,252,000		
特 別 高 額 医 療 費 共 同 事 業 交 付 金	66,725,059	特 別 高 額 医 療 費 共 同 事 業 抛 出 金	53,484,559
		特 別 高 額 医 療 費 共 同 事 業 事 務 費 抛 出 金	396,906
一 般 会 計 繰 入 金	94,437,800	償 還 金 及 び 還 付 加 算 金	149,300
不 均 一 賦 課 繰 入 金	94,437,800		
そ の 他	0		
延 滞 金 及 び 過 料	0		
預 金 利 子	130,811,858		
そ の 他 の 収 入	1,426,864,347	そ の 他 の 支 出	70,592,603
計 (単 年 度 収 入)	560,946,954,537	計 (単 年 度 支 出)	547,868,955,777
		収 支 差	13,077,998,760

4. 資産、負債等の状況（年度末現在）

資 産		負 債 及 び 純 資 産	
科 目	金 額	科 目	金 額
資 産 合 計	13,077,998,760	負 債 合 計	0
基 金 保 有 額	2,736,475,000	財 政 安 定 化 基 金 借 入 金 額	0
次 年 度 へ の 繰 越 金	10,341,523,760	そ の 他 の 負 債	0
貸 付 金 等	0		
そ の 他 の 資 産	0	純 資 産 (資 産 合 計 - 負 債 合 計)	13,077,998,760

表13 後期高齢者医療事業状況報告書（事業年報）B表（3）
（平成20年度）

広域連合名	01
-------	----

5. 保険料賦課徴収状況

賦課期日現在被保険者数

615,202 人

保険料算定額	所得割軽減額	均等割軽減額	災害等による減免額	その他の減免額	限度額を超える額	符号	増減額	保険料調定額
千円 58,736,951	千円 639,263	千円 9,665,640	千円 529	千円 2,664,749	千円 6,217,914	1増・2減 1	千円 794,615	千円 40,343,471
保険料算定額内訳				料率				
所得割		均等割		所得割		均等割		
千円 32,258,918		千円 26,478,033		%		円		
54.92 %		45.08 %		9.63		43,143		
賦課対象額		賦課対象被保険者数		保険料軽減被保険者数 所得割軽減		保険料軽減被保険者数 均等割9割軽減		
所得割								
千円 335,448,151		615,202		48,596		0		
保険料軽減被保険者数 均等割7割軽減		保険料軽減被保険者数 均等割5割軽減		保険料軽減被保険者数 均等割2割軽減		災害等による 減免被保険者数		
246,267		13,654		37,546		14		
その他の減免被保険者数		限度額を超える被保険者数		賦課限度額				
65,457		7,102		千円 500				

備考	
----	--

表14 後期高齢者医療事業状況報告書（事業年報）C表（1）
（平成20年度）

広 域 連 合 名 01

○療養の給付状況

1. 療養の給付の状況

(1) 全体

			件数	日数	費用額	保険者負担分	一部負担金	他法負担分
療 養 給 付 費	診 療 費	入 院	665,298	13,378,910	313,123,630,738	279,456,931,561	32,574,509,973	1,092,189,204
		入 院 外	9,025,267	17,131,610	148,222,655,085	131,939,136,026	15,849,707,464	433,811,595
		菌 科	762,186	1,946,156	14,840,663,078	13,187,130,854	1,650,921,321	2,610,903
		小 計	10,452,751	32,456,676	476,186,948,901	424,583,198,441	50,075,138,758	1,528,611,702
		調 剤	5,511,514	7,663,159	85,909,861,563	76,560,822,301	8,996,892,008	352,147,254
	食事・ 生活	医 科	624,868	34,298,252	23,812,432,944	16,189,766,602	7,243,194,772	379,471,570
		菌 科	1,348	34,245	22,253,936	14,132,216	8,020,580	101,140
		訪 問 看 護	14,671	101,919	1,031,448,300	917,031,960	47,043,190	67,373,150
		中 計	15,978,936	32,558,595	586,962,945,644	518,264,951,520	66,370,289,308	2,327,704,816
	療 養 費 の 支 給 等	食事療養・生活療養		3,261			27,629,910	-27,629,910
療 養 費 の 支 給		一 般 診 療	118		2,540,590	2,226,916	313,674	0
		補 装 具	12,292		409,618,686	365,188,721	44,429,965	0
		柔道整復師の施術	148,161		1,639,329,187	1,459,697,543	179,631,644	0
		アンマ・マッサージ	26,009		698,287,460	619,824,650	78,462,810	0
		ハリ・キュウ	79,983		1,263,928,688	1,123,475,204	140,453,484	0
		そ の 他	244		854,770	1,932,919	-1,078,149	0
		小 計	266,807		4,014,559,381	3,572,345,953	442,213,428	0
	移 送 費	0		0	0	0	0	
	大 計	16,249,004	32,558,595	590,977,505,025	521,864,927,383	66,784,872,826	2,327,704,816	

(2) 現役並み所得者分再掲

			件数	日数	費用額	保険者負担分	一部負担金	他法負担分
療 養 給 付 費	診 療 費	入 院	22,729	387,356	11,777,770,573	8,245,023,901	3,494,041,270	38,705,402
		入 院 外	430,488	770,727	7,307,064,760	5,115,652,678	2,173,030,415	18,381,667
		菌 科	48,408	120,692	847,002,930	592,891,347	253,826,055	285,528
		小 計	501,625	1,278,775	19,931,838,263	13,953,567,926	5,920,897,740	57,372,597
		調 剤	256,261	337,648	3,788,957,760	2,652,234,458	1,099,677,781	37,045,521
	食事・ 生活	医 科	21,295	954,263	659,208,288	394,109,736	249,580,092	15,518,460
		菌 科	74	2,066	1,345,290	808,130	526,760	10,400
		訪 問 看 護	727	5,594	56,357,550	39,450,285	11,168,310	5,738,955
		中 計	758,613	1,284,369	24,437,707,151	17,040,170,535	7,281,850,683	115,685,933
	療 養 費 の 支 給 等	食事療養・生活療養						
療 養 費 の 支 給		一 般 診 療	18		170,380	119,266	51,114	0
		補 装 具	536		17,310,706	12,117,258	5,193,448	0
		柔道整復師の施術	8,392		78,854,914	54,801,759	24,053,155	0
		アンマ・マッサージ	1,592		43,519,381	30,295,889	13,223,492	0
		ハリ・キュウ	4,843		68,953,383	48,829,307	20,124,076	0
		そ の 他	3		192,673	139,563	53,110	0
		小 計	15,384		209,001,437	146,303,042	62,698,395	0
	移 送 費	0		0	0	0	0	
	大 計	773,997	1,284,369	24,646,708,588	17,186,473,577	7,344,549,078	115,685,933	

表14 後期高齢者医療事業状況報告書（事業年報）C表（2）
（平成20年度）

広 域 連 合 名	01
-----------	----

(3) 低所得Ⅰ該当者分再掲

			件数	日数	費用額	保険者負担分	一部負担金	他法負担分
			件	日	円	円	円	円
療 養 給 付 費	診 療 費	入 院	196,891	4,332,120	87,252,051,180	78,524,629,232	8,439,060,289	288,361,659
		入 院 外	2,085,584	4,138,154	31,165,225,910	28,048,259,009	3,017,347,372	99,619,529
		歯 科	155,157	384,901	3,135,780,790	2,822,152,337	313,003,046	625,407
		小 計	2,437,632	8,855,175	121,553,057,880	109,395,040,578	11,769,410,707	388,606,595
		調 剤	1,308,406	(1,930,514 回)	20,367,554,420	18,330,552,542	1,974,158,085	62,843,793
	食 事 ・ 生 活	医 科	(181,789)	(11,299,844 回)	7,868,194,906	6,155,485,986	1,640,354,780	72,354,140
		歯 科	(275)	(6,332 回)	4,094,844	3,012,284	1,058,380	24,180
		訪 問 看 護	3,030	20,123	203,264,000	182,937,600	8,366,020	11,960,380
		中 計	3,749,068	8,875,298	149,996,166,050	134,067,028,990	15,393,347,972	535,789,088
	療 養 費 の 支 給 等	食 事 療 養 ・ 生 活 療 養		1,538			17,443,000	-17,443,000
療 養 費 の 支 給		一 般 診 療	21		287,810	259,029	28,781	0
		補 装 具	3,329		111,006,168	99,903,937	11,102,231	0
		柔 道 整 復 師 の 施 術	31,886		354,909,771	319,397,428	35,512,343	0
		ア ン マ ・ マ ッ サ ー ジ	7,130		187,352,507	168,625,955	18,726,552	0
		ハ リ ・ キ ュ ウ	20,075		372,992,860	335,686,150	37,306,710	0
		そ の 他	27		150,137	225,883	-75,746	0
小 計		62,468		1,026,699,253	924,098,382	102,600,871	0	
移 送 費		0		0	0	0	0	
大 計			3,813,074	9,644,950	151,022,865,303	135,008,570,372	15,478,505,843	535,789,088

(4) 低所得Ⅱ該当者分再掲

			件数	日数	費用額	保険者負担分	一部負担金	他法負担分
			件	日	円	円	円	円
療 養 給 付 費	診 療 費	入 院	141,957	2,859,366	66,701,484,750	60,030,174,012	6,384,401,695	286,909,043
		入 院 外	1,911,670	3,704,685	33,586,028,910	30,226,784,210	3,233,910,227	125,334,473
		歯 科	154,488	401,841	3,233,959,040	2,910,448,741	322,885,630	624,669
		小 計	2,208,115	6,965,892	103,521,472,700	93,167,406,963	9,941,197,552	412,868,185
		調 剤	1,152,912	(1,618,670 回)	18,569,766,240	16,712,632,342	1,780,728,589	76,405,309
	食 事 ・ 生 活	医 科	(131,111)	(7,332,930 回)	5,095,589,944	3,470,964,314	1,533,179,630	91,446,000
		歯 科	(260)	(6,752 回)	4,394,284	2,892,014	1,488,750	13,520
		訪 問 看 護	3,387	23,554	237,493,300	213,743,970	9,072,615	14,676,715
		中 計	3,364,414	6,989,446	127,428,716,468	113,567,639,603	13,265,667,136	595,409,729
	療 養 費 の 支 給 等	食 事 療 養 ・ 生 活 療 養		1,723			10,186,910	-10,186,910
療 養 費 の 支 給		一 般 診 療	27		656,871	591,183	65,688	0
		補 装 具	2,696		91,339,980	82,204,689	9,135,291	0
		柔 道 整 復 師 の 施 術	30,489		348,496,553	313,651,933	34,844,620	0
		ア ン マ ・ マ ッ サ ー ジ	5,556		163,064,590	146,749,233	16,315,357	0
		ハ リ ・ キ ュ ウ	14,569		239,674,928	215,664,525	24,010,403	0
		そ の 他	10		40,442	70,300	-29,858	0
小 計		53,347		843,273,364	758,931,863	84,341,501	0	
移 送 費		0		0	0	0	0	
大 計			3,419,484	6,989,446	128,271,989,832	114,336,758,376	13,339,821,727	595,409,729

表14 後期高齢者医療事業状況報告書（事業年報）C表（3）
（平成20年度）

広 域 連 合 名	01
-----------	----

2. 高額療養費の状況

		入院分	多数該当分	長期疾病分	他法併用分	その他	合計	現物給付分 (再掲)
総数	件 数	446,131	6,471	79,975	10	572,390	1,104,977	481,032
	高 額 療 養 費 (円)	13,417,100,975	516,372,233	3,195,215,467	10,305	4,501,721,876	21,630,420,856	17,469,472,454
現役並み所得者分 (再掲)	件 数	8,551	6,471	4,562	0	35,215	54,799	
	高 額 療 養 費 (円)	1,054,491,608	516,372,233	493,015,503	0	1,063,116,157	3,126,995,501	
低所得Ⅰ該当者分 (再掲)	件 数	181,748		1	4	174,523	356,276	
	高 額 療 養 費 (円)	5,294,126,912		10,000	5,263	1,022,062,337	6,316,204,512	
低所得Ⅱ該当者分 (再掲)	件 数	116,842		0	3	178,604	295,449	
	高 額 療 養 費 (円)	3,132,900,108		0	4,369	972,486,532	4,105,391,009	

	総数	現役並み所得者分 (再掲)	低所得Ⅰ該当者分 (再掲)	低所得Ⅱ該当者分 (再掲)
長期高額疾病 該当者数(人)	6,735	328	1,128	1,905

3. 高額介護合算療養費の状況

	件数	自己負担額	高額介護合算療養費
総数	0	0	0

4. その他の保険給付の状況

	葬 祭 費	そ の 他	計
件 数(件)	31,936	0	31,936
給付額(円)	958,080,000	0	958,080,000

備 考	
--------	--